

Performance du marché

Volume de transactions (MDT)	111,405
Nombre de transactions	41 352
Capitalisation (MDT)	22 524,42
PER 2016 (x)	16,11
PBV 2016 (x)	2,73
Rend. Dividende (en %)	3,15

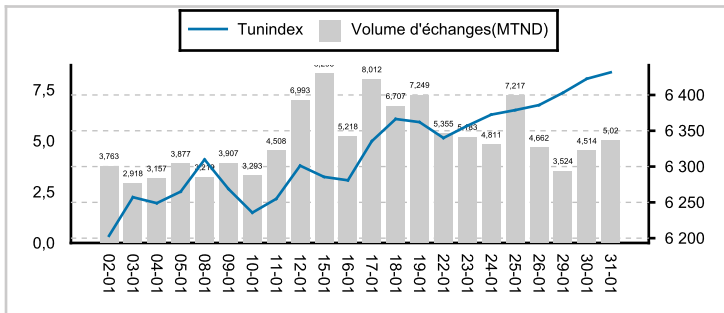

Performance	Niveau	Var. / Mois	Var. / Année	12 mois
TunIndex	6 431,63	2,39 %	2,39 %	17,09 %
TunIndex 20	2 918,29	3,39 %	3,39 %	25,52 %

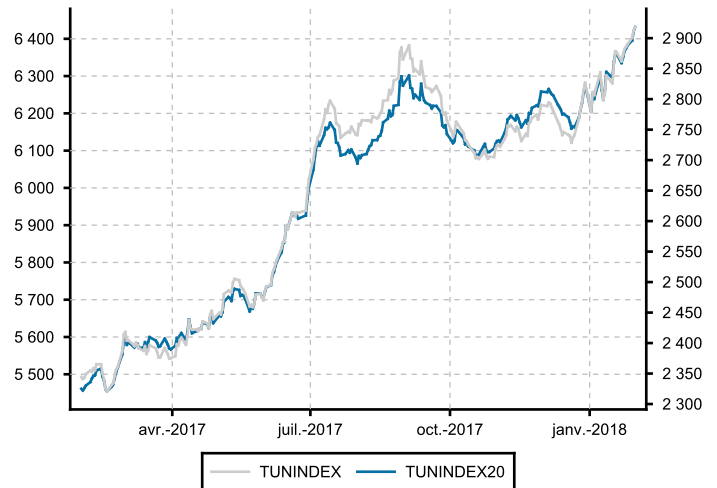

Tendance mensuelle du marché

Un mois haussier s'est clôturé à la Bourse de Tunis. L'indice de marché TUNINDEX a crû de 2,39% à 6 431,63points. Cette hausse est principalement boostée par la performance des secteurs Automobiles (+7,69%), Banques (+3,96%) et Sociétés financières (+3,50%). Le volume de transactions global mensuel s'élève à 111,405 MDT.

Performance des valeurs

AETECH a réalisé la meilleure performance du mois signant un gain de 32,65% à 0,65 DT, suivie par ICF qui a progressé de 32,53% à 37,28 DT en drainant 0,139 MDT,

Le titre TELNET figure également dans le palmarès des plus fortes hausses, en montant de 24,37% à 7,40 DT avec un volume d'échange de 7,755 MDT. ATTIJARI BANK a gagné 22,23% à 44,49 DT animant le marché de 10,025 MDT.

Du côté des valeurs en baisse, OFFICE PLAST termine le mois avec un repli de 23,65% à 2,55 DT. Dans le rouge aussi, on trouve SOTEMAIL dont le cours s'es dévissé de 20,88% à 1,97 DT et qui s'est échangé dans des volumes modestes.

Les valeurs SANIMED et STIP ont chuté respectivement de 19,16% à 3,46 DT et 16,98% à 0,88DT.

ENNAKL termine avec un déclin de 13,82% à 10,73 DT et un volume de transaction mensuel de 0,583MDT.

ATTIJARI BANK était la valeur la plus échangée durant le mois de janvier drainant ainsi 10,025MDT.

Les valeurs UIB et TELNET ont animé le marché en drainant respectivement 8,016 MDT et 7,755 MDT, suivies par l'action BIAT qui a alimenté le marché de 7,7 MDT. Le titre SAH s'est détérioré de 0,94% à 15,80 DT et a attiré 7,235 MDT.

Les plus fortes Hausses

Valeur	Clôture	Var. Mois	Performance	Volume (TND)
AETECH	0,65	32,65 %	32,65 %	18 740
ICF	37,28	32,53 %	32,53 %	139 340
TELNET	7,40	24,37 %	24,37 %	7 755 089
ATTIJARI BANK	44,49	22,23 %	22,22 %	10 024 794
SOTRAPIL	12,39	17,44 %	17,44 %	926 957

Les plus fortes Baisses

Valeur	Clôture	Var. Mois	Performance	Volume (TND)
OfficePlast	2,55	-23,65 %	-23,65 %	302 379
SOTEMAIL	1,97	-20,88 %	-20,88 %	658
SANIMED	3,46	-19,16 %	-19,16 %	14 178
STIP	0,88	-16,98 %	-16,98 %	1 203
ENNAKL	10,73	-13,82 %	-13,81 %	583 278

Valeurs les plus Actives

Valeur	Clôture	Var. Mois	Performance	Volume (TND)
ATTIJARI BANK	44,49	22,23 %	22,22 %	10 024 794
UIB	23,85	5,58 %	5,58 %	8 016 114
TELNET	7,40	24,37 %	24,37 %	7 755 089
BIAT	129,30	5,98 %	5,98 %	7 700 418
SAH	15,80	-0,94 %	-0,94 %	7 234 976

Evolution sectorielle

Indice	Clôture	Var. mois	Var. Année
Sociétés Financières	4 635,65	3,50 %	3,50 %
Banques	4 365,49	3,96 %	3,96 %
Assurance	8 523,92	-4,88 %	-4,88 %
Services Financiers	5 376,05	1,65 %	1,65 %
Services aux	3 132,29	0,10 %	0,10 %
Distribution	5 001,18	0,30 %	0,30 %
Biens de Consommation	5 917,20	0,63 %	0,63 %
Automobiles et	2 257,70	7,69 %	7,69 %
Agro-alimentaire et	6 946,39	0,85 %	0,85 %
Industries	1 409,50	0,17 %	0,17 %
Bâtiment et Matériaux de	771,81	-1,18 %	-1,18 %
Matériaux de Base	2 000,15	0,10 %	0,10 %

Taux de participation étrangère et capitalisation boursière

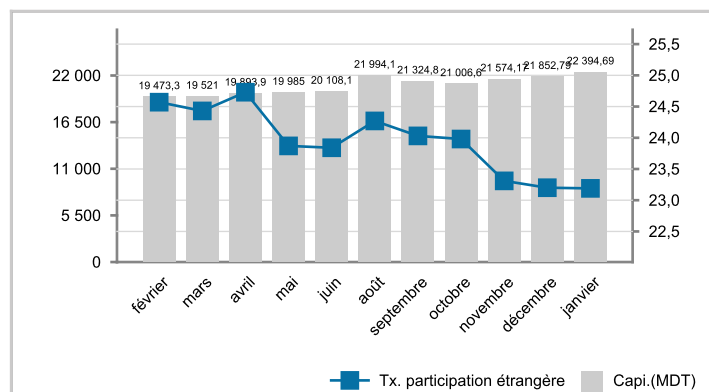

Taux de change	Dernier	Var. / Année
TND/ 1 Euro	2,984	0,10 %
TND/ 1 US Dollar	2,400	-3,23 %

Actualités mensuelles

- GIF-FILTER : La société porte à la connaissance de ses actionnaires et le grand public qu'après l'achèvement des travaux de Due Diligence par un cabinet spécialisé mandaté par le partenaire stratégique à l'occasion d'une opportunité de partenariat, les négociations avec le partenaire stratégique ont été suspendus en ce moment et seront reprises dès la publication du rapport du commissaire aux comptes de la société relatif à l'exercice clos le 31/12/2017.
- ARTES : une transaction de bloc a été réalisée portant sur 264 000 actions ARTES à un cours de 6,20DT, soit un montant global de 1,637MDT.
- ATTIJARI BANK : la banque a publié ses indicateurs d'activité relatifs au 4ème trimestre de 2017. Les dépôts de la clientèle ont progressé de 9,91% par rapport au 31 décembre 2016. Les encours de crédit ont augmenté de 16,76% par rapport à fin décembre 2016 pour s'établir à 5,2 milliards de dinars. Au 31 décembre 2017, le PNB s'est situé à 361,911 millions de dinars s'inscrivant en hausse de 14,21% par rapport à décembre 2016.
- ASSURANCE SALIM : la société a publié ses indicateurs d'activité relatifs au 4ème trimestre de l'année 2017. Au 31.12.2017, le chiffre d'affaires global de SALIM s'est établi à 89MD contre 73,3MD en décembre 2017, soit une croissance de 21% et une réalisation supérieure aux objectifs escomptés.
- MODERN LEASING : la société a publié ses indicateurs d'activité au 31/12/2017 affichant des approbations à hauteur de 253,6MDT contre 196,3MDT en 2016, soit une progression de 29,18%, et des mises en force de 173,8MDT contre 135MDT en 2016, soit une hausse de 28,74%. ML a enregistré un produit net de leasing de 13,82MDT fin 2017 contre 12,05MDT fin 2016, soit une appréciation de 14,68%.
- TELNET : la société a publié ses indicateurs d'activité au 31/12/2017. Les produits d'exploitation du Groupe TELNET HOLDING sont passés de 39,779 MDT au 31 décembre 2016 à 43,609 MDT au 31 décembre 2017 enregistrant une évolution globale de 9,63 %.
- SFBT : la société a publié ses indicateurs d'activité relatifs au 4ème trimestre de 2017. Elle affiche un chiffre d'affaire de 571,918MDT au 31/12/2017 contre 534,075MDT en 2016, soit une hausse de 7,09%.
- BH : la banque a publié ses indicateurs d'activité relatifs au 4ème trimestre de 2017. L'activité de la Banque à fin décembre 2017, comparée à fin décembre 2016, s'est caractérisée essentiellement par une augmentation des dépôts de la clientèle pour un montant de 744 MDT, soit 14,32%, une augmentation de l'encours des créances sur la clientèle pour un montant de 1 449 MDT, soit 23,11% et une augmentation du produit net bancaire de 77 MDT, soit 24,92%, provenant essentiellement de l'évolution positive des produits d'exploitation bancaires de l'ordre de 154 MDT, soit 27,28%

Données mensuelles											Sur l'année			Indicateurs					
Valeur	VN	Clôture	Var. M	P.Haut	P.Bas	Nbr. Tr.	Quantité	Capitaux (DT)	Cap.(MDT)	P. Etrangère	P. Haut	P. Bas	Performance	Div. 16	R. div	P/E 15	P/E 16	PBV 16	
Bancaire																			
AB	5	24.460	0,45 %	24,46	23,00	584	75 673	1 786 048	647,73	10.76%	24,46	23,00	0,45 %	1,15	4.70%	10,33	7,04	0,83	
ATB	1	4.100	-2,84 %	4,20	4,02	242	167 337	689 201	410,00	64.25%	4,20	4,02	-2,84 %	0,23	5.61%	6,69	8,58	0,71	
BH	5	19.470	5,24 %	19,48	17,40	1 187	204 265	3 768 512	926,77	0.84%	19,48	17,40	5,24 %	0,30	1.54%	11,23	9,04	1,54	
BIAT	10	129.300	5,98 %	131,50	117,40	871	61 586	7 700 418	2 198,10	0.97%	131,50	117,40	5,98 %	4,00	3.09%	14,97	11,41	2,43	
BNA	5	12.480	6,67 %	12,48	11,15	839	428 086	5 009 251	399,36	2.39%	12,48	11,15	6,67 %		0.00%	13,07	2,68	0,51	
BT	1	7.900	-2,47 %	8,05	7,76	1 075	507 152	3 981 917	1 422,00	36.75%	8,05	7,76	-2,47 %	0,36	4.56%	16,88	14,42	1,87	
BTE	20	17.000	-1,39 %	19,25	16,79	134	13 661	243 067	17,00	0.62%	19,25	16,79	-1,39 %		0.00%	8,81	9,00	0,12	
STB	5	3.600	0,28 %	3,80	3,51	285	117 647	427 837	559,35	1.29%	3,80	3,51	0,28 %		0.00%	NS	65,34	1,28	
TJARI	5	44.490	22,23 %	44,49	35,80	2 149	246 050	10 024 794	1 768,40	58.99%	44,49	35,80	22,22 %	2,00	4.50%	18,50	16,89	3,52	
UBCI	5	23.500	-5,28 %	23,79	22,49	22	5 598	127 766	470,04	50.24%	23,79	22,49	-5,28 %	0,70	2.98%	13,87	14,86	1,49	
UIB	5	23.850	5,58 %	24,10	21,89	1 281	344 540	8 016 114	776,56	52.36%	24,10	21,89	5,58 %	0,60	2.52%	12,52	10,84	1,89	
WIFAK	5	7.130	-2,73 %	7,50	6,87	68	20 426	146 742	213,90	33.56%	7,50	6,87	-2,73 %		0.00%	44,66	41,78	1,24	
																Indicateurs par secteur	15,20	15,70	2,02
Leasing																			
ATL	1	3.290	6,47 %	3,31	3,04	202	81 928	261 898	82,25	0.04%	3,31	3,04	6,47 %	0,24	7.30%	12,62	10,27	1,08	
BL	1	1.850	-2,63 %	1,89	1,84	23	349 716	647 235	55,50	40.00%	1,89	1,84	-2,63 %	0,11	5.95%	11,73	9,95	1,11	
CIL	5	17.940	9,73 %	18,00	16,35	101	20 804	353 846	89,70	0.28%	18,00	16,35	9,72 %	0,85	4.74%	10,38	10,11	1,32	
HL	5	8.150	-1,81 %	8,20	7,64	145	89 789	722 691	65,49	18.04%	8,20	7,64	-1,81 %	0,55	6.75%	13,88	8,72	1,18	
ML	5	3.790	-1,81 %	3,97	3,54	73	14 035	52 955	26,53	1.06%	3,97	3,54	-1,81 %	0,30	7.92%	18,30	10,92	0,63	
TJL	10	17.930	1,19 %	18,20	17,71	119	14 638	261 124	49,31	0.02%	18,20	17,71	1,18 %	1,40	7.81%	9,25	9,54	1,17	
TLS	5	13.780	-1,57 %	14,47	13,61	108	10 344	144 968	124,02	4.63%	14,47	13,61	-1,57 %	1,00	7.26%	8,74	9,87	0,74	
																Indicateurs par secteur	11,27	9,86	1,04
Assurances																			
AST	5	33.900	-0,29 %	34,00	33,90	5	147	4 985	203,40	30.19%	34,00	33,90	-0,29 %	2,20	6.49%	16,07	14,75	1,84	
SALIM	5	34.000	1,49 %	34,00	31,53	12	321	10 450	90,44	0.00%	34,00	31,53	1,49 %	1,00	2.94%	14,92	17,66	2,00	
STAR	10	88.330	-11,67 %	100,00	87,75	281	10 471	952 176	203,84	41.68%	100,00	87,75	-11,67 %	2,70	3.06%	2,78	13,14	0,62	
TRE	5	8.380	0,00 %	8,50	7,81	488	120 124	993 962	167,60	0.10%	8,50	7,81	0,00 %	0,50	5.97%	11,61	10,53	0,88	
																Indicateurs par secteur	10,72	13,59	1,25
Sociétés d'investissement																			
PLTU	5	41.030	0,79 %	41,03	40,71	7	255	10 399	41,03	0.00%	41,03	40,71	0,79 %	2,00	4.87%	24,57	19,26	2,64	
SPDIT	1	8.190	-0,12 %	8,20	8,10	33	5 445	44 406	229,32	0.03%	8,20	8,10	-0,12 %	0,55	6.72%	14,03	14,30	4,20	
TINV	2	6.210	-4,46 %	6,69	6,21	46	8 066	51 631	6,00	0.03%	6,69	6,21	-4,46 %	0,50	8.05%	NS	31,57	1,10	
																Indicateurs par secteur	15,63	15,41	3,90
Distribution Automobile																			
ARTES	1	6.700	8,07 %	6,72	6,03	654	686 738	4 275 138	256,28	14.51%	6,72	6,03	8,06 %	0,52	7.76%	7,87	8,72	1,74	
CITY	1	11.510	8,59 %	12,56	10,60	179	63 406	732 671	155,38	0.46%	12,56	10,60	8,58 %	0,92	7.99%	9,57	10,79	3,72	
NAKL	1	10.730	-13,82 %	12,65	10,70	448	50 131	583 278	321,90	11.25%	12,65	10,70	-13,81 %	0,65	6.06%	8,82	10,30	2,35	
UADH	1	2.200	-10,57 %	2,69	2,05	443	95 634	215 470	81,30	7.00%	2,69	2,05	-10,57 %	0,15	3.18%	5,23	NS	0,91	
																Indicateurs par secteur	8,31	9,85	2,28
Composants Automobile																			
ASSAD	1	9.800	8,89 %	9,85	8,83	619	152 502	1 437 105	117,60	1.77%	9,85	8,83	8,89 %	0,06	0.61%	NS	42,30	2,73	
GIF	1	1.480	2,78 %	1,56	1,42	538	167 817	246 322	15,63	0.38%	1,56	1,42	2,78 %		0.00%	NS	NS	1,42	
STEQ	5	7.570	-0,66 %	9,07	7,57	4	23	179	10,60	0.00%	9,07	7,57	-0,66 %		0.00%	17,37	NS	0,68	
STIP	3	0.880	-16,98 %	0,96	0,90	6	1 276	1 203	3,70	30.03%	0,96	0,90	-16,98 %		0.00%	NS	NS	N	
																Indicateurs par secteur	17,37	42,30	2,38
Immobilier																			
SIMPA	5	43.000	0,47 %	44,50	42,00	105	6 405	278 873	47,30	0.07%	44,50	42,00	0,47 %	1,50	3.49%	9,75	14,04	0,58	
SITS	1	2.220	-6,72 %	2,71	2,16	270	112 468	281 292	34,63	32.05%	2,71	2,16	-6,72 %		0.00%	8,77	ns	0,94	
SOKNA	1	3.850	4,34 %	3,90	3,64	117	32 197	121 370	19,44	0.06%	3,90	3,64	4,34 %	0,24	6.23%	10,08	12,71	0,56	
																Indicateurs par secteur	9,48	13,65	0,70
Industrie Agro-alimentaire & Boissons																			
CREAL	1	4.300	4,62 %	4,52	3,97	338	211 121	888 310	21,02	3.08%	4,52	3,97	4,62 %	0,10	2.56%	22,60	15,12	1,70	
DH	10	17.400	5,46 %	17,50	16,01	225	134 352	2 261 346	955,39	9.51%	17,50	16,01	5,45 %	0,42	2.41%	23,86	25,88	6,60	
ELBEN	4	3.580	0,00 %	3,58	3,58	1	1 990	7 124	35,80	0.08%	3,58	3,58	0,00 %		0.00%	NS	NS	4,52	
LNDOR	1	7.420	-0,40 %	7,95	7,07	473	112 238	849 626	35,96	5.78%	7,95	7,07	-0,40 %	0,20	2.70%	52,12	12,27	7,40	
SFBT	1	19.700	-0,51 %	20,10	19,22	1 247	251 712	4 941 186	2 600,40	62.38%	20,10	19,22	-0,50 %	0,65	3.30%	17,46	19,00	3,67	
SOPAT	1	0.740	0,00 %	0,79	0,70	356	189 744	138 237	20,62	0.21%	0,79	0,70	0,00 %		0.00%	NS	NS	N	
																Indicateurs par secteur	19,53	20,73	4,41
Produits ménagers et de soins personnels																			
LSTR	5	2.600	-1,89 %	2,80	2,45	453	59 430	153 551	11,15	0.03%	2,80	2,45	-1,89 %		0.00%	ns	69,67	0,50	

Données mensuelles											Sur l'année			Indicateurs					
Valeur	VN	Clôture	Var. M	P.Haut	P.Bas	Nbr. Tr.	Quantité	Capitaux (DT)	Capi.(MDT)	P. Etrangère	P. Haut	P. Bas	Performance	Div. 16	R. div	P/E 15	P/E 16	PBV 16	
SAH	1	15.800	-0,94 %	17,30	15,19	1 964	454 436	7 234 976	842,69	19.54%	17,30	15,19	-0,94 %		0,00%	31,93	25,34	5,12	
SAM	1	2.390	-3,63 %	2,49	2,26	263	85 555	201 638	11,08	9.45%	2,49	2,26	-3,63 %	0,30	12,55	9,80	5,04	1,16	
Indicateurs par secteur																	31,64	25,66	5,01
Matériaux de construction																			
CC	1	2.310	-0,43 %	2,39	2,23	2 200	1 598 71	3 663 528	397,63	6.40%	2,39	2,23	-0,43 %		0,00%	NS	NS	3,71	
MPBS	2	3.150	2,94 %	3,35	2,88	389	164 428	521 038	21,31	0.04%	3,35	2,88	2,94 %	0,15	4,76%	7,13	13,32	0,75	
SCB	1	2.150	-13,66 %	2,50	2,15	38	13 805	33 106	94,70	0.21%	2,50	2,15	-13,65 %		0,00%	NS	NS	0,91	
SMD	1	3.460	-19,16 %	4,27	3,46	22	3 618	14 178	42,90	2.12%	4,27	3,46	-19,16 %	0,06	2,02%	14,25	15,89	2,61	
SOMOC	1	1.280	15,32 %	1,35	1,11	2 382	1 616 45	2 055 446	52,04	1.85%	1,35	1,11	15,31 %		0,00%	ns	NS	0,78	
SOTEM	1	1.970	-20,88 %	2,38	1,97	7	306	658	51,61	0.01%	2,38	1,97	-20,88 %		0,00%	ns	NS	1,87	
TPR	1	3.680	-0,54 %	3,72	3,11	1 192	387 119	1 355 599	184,00	3.84%	3,72	3,11	-0,54 %	0,20	5,44%	19,68	19,74	1,95	
Indicateurs par secteur																	17,66	18,52	2,59
Distribution																			
MAG	1	37.500	-5,06 %	39,55	37,50	176	18 377	710 047	430,55	10.01%	39,55	37,50	-5,06 %	0,60	1,60%	NS	ns	199,33	
MGR	1	1.980	1,54 %	2,00	1,89	462	228 053	442 859	26,14	0.00%	2,00	1,89	1,54 %	0,10	5,05%	18,54	10,29	1,31	
MNP	2	12.460	9,30 %	12,49	11,27	586	122 026	1 458 451	248,82	0.00%	12,49	11,27	9,30 %	0,40	3,21%	69,12	ns	4,00	
Indicateurs par secteur																	64,31	10,29	123,10
Transport Aérien																			
TAIR	1	0.400	-6,98 %	0,44	0,39	570	501 219	203 506	42,48	7.50%	0,44	0,39	-6,98 %		0,00%	0,89	NS	1,40	
Indicateurs par secteur																	0,89	-	1,40
Médias																			
MIP	1	0.940	-2,08 %	0,94	0,94	2	5	5	4,14	10.05%	0,94	0,94	-2,08 %		0,00%	NS	NS	0,84	
Indicateurs par secteur																	-	-	0,84
Industrie Pharmaceutique																			
ADWYA	1	5.800	8,41 %	6,07	5,25	946	265 213	1 523 039	119,43	3.48%	6,07	5,25	8,41 %		0,00%	18,40	43,75	3,49	
SIPHA	5	5.480	3,40 %	5,49	5,11	18	980	5 371	9,86	0.82%	5,49	5,11	3,40 %		0,00%	NS	2,62	0,65	
UMED	1	8.290	5,61 %	8,30	7,76	320	66 255	539 133	265,28	18.35%	8,30	7,76	5,60 %	0,22	2,65%	20,28	24,01	3,46	
Indicateurs par secteur																	19,70	29,45	3,40
Industrie Chimique																			
AL	25	83.970	-5,65 %	89,00	83,97	60	511	44 311	122,52	59.19%	89,00	83,97	-5,65 %	3,70	4,41%	20,87	19,23	2,60	
ALKIM	10	40.700	-12,19 %	42,94	40,70	4	74	3 096	79,25	0.09%	42,94	40,70	-12,19 %		0,00%	NS	NS	1,54	
ICF	10	37.280	32,53 %	37,40	28,21	106	4 519	139 340	78,29	27.04%	37,40	28,21	32,53 %	1,00	2,68%	ns	ns	1,13	
Indicateurs par secteur																	20,87	19,23	1,89
Autres industries																			
AMS	5	1.110	-4,31 %	1,19	1,10	219	34 746	39 342	7,30	0.59%	1,19	1,10	-4,31 %		0,00%	NS	NS	146,01	
ECYCL	1	27.500	1,85 %	28,79	26,20	1 594	143 331	3 923 768	222,75	33.77%	28,79	26,20	1,85 %	1,40	5,09%	16,76	15,56	5,59	
NBL	1	4.600	-7,82 %	4,97	4,50	261	36 880	173 047	19,55	0.00%	4,97	4,50	-7,82 %	0,37	8,04%	12,07	13,77	1,67	
OTH	1	14.100	5,70 %	14,34	13,20	901	276 184	3 796 509	755,76	22.85%	14,34	13,20	5,70 %	0,26	1,84%	48,11	28,10	2,85	
PGH	1	10.520	2,14 %	11,50	10,45	797	539 645	5 758 362	1 893,64	0.63%	11,50	10,45	2,14 %	0,28	2,66%	23,66	20,87	2,86	
PLAST	1	2.550	-23,65 %	3,44	2,52	321	101 456	302 379	25,00	8.30%	3,44	2,52	-23,65 %	0,06	2,35%	35,21	24,04	1,47	
SIAME	1	2.300	-4,56 %	2,44	2,17	291	123 413	282 530	32,29	0.29%	2,44	2,17	-4,56 %	0,07	3,04%	15,23	26,04	1,33	
SOTUV	1	5.260	1,54 %	5,50	4,47	842	224 975	1 126 574	143,35	0.05%	5,50	4,47	1,54 %	0,22	4,18%	23,73	23,08	3,19	
STPAP	1	3.290	-5,46 %	3,52	3,19	421	204 950	667 497	91,93	2.93%	3,52	3,19	-5,46 %	0,20	6,08%	12,89	13,95	2,40	
Indicateurs par secteur																	28,61	22,15	3,34
Pétrole & Gaz																			
STPIL	5	12.390	17,44 %	13,13	10,50	435	76 533	926 957	49,99	1.22%	13,13	10,50	17,44 %	0,65	5,25%	12,88	14,36	1,41	
Indicateurs par secteur																	12,88	14,36	1,41
Télécommunication																			
CELL	1	1.640	-13,23 %	1,90	1,62	83	11 657	20 306	7,32	3.06%	1,90	1,62	-13,23 %	0,22	13,42	2,38	10,31	0,47	
SERVI	1	1.530	-4,97 %	1,73	1,23	2 652	1 279 13	1 874 562	18,17	11.25%	1,73	1,23	-4,97 %		0,00%	8,30	9,56	0,49	
SOTET	5	3.050	11,31 %	3,18	2,66	447	137 069	405 579	14,14	7.90%	3,18	2,66	11,31 %		0,00%	NS	9,75	0,86	
TGH	1	0.340	-8,11 %	0,38	0,32	570	708 364	246 169	36,72	0.08%	0,38	0,32	-8,11 %	0,03	8,82%	11,06	16,10	0,32	
Indicateurs par secteur																	9,23	12,82	0,47
Technologie																			
AETEC	1	0.650	32,65 %	0,82	0,52	121	26 902	18 740	1,45	10.11%	0,82	0,52	32,65 %		0,00%	NS	NS	1,27	
TLNET	1	7.400	24,37 %	7,45	5,83	2 779	1 163 08	7 755 089	81,61	0.16%	7,45	5,83	24,37 %	0,20	2,70%	NS	27,66	4,63	
XABYT	1	5.280	-0,19 %	5,29	5,08	55	17 378	91 278	11,00	1.25%	5,29	5,08	-0,19 %	0,30	5,68%	10,38	10,89	1,32	
Indicateurs par secteur																	10,38	25,67	4,19

