

Performance du marché

Volume de transactions (MDT)	245,169
Nombre de transactions	37 187
Capitalisation (MDT)	24 382,06
PER 2016 (x)	17,40
PBV 2016 (x)	2,97
Rend. Dividende (en %)	2,91

Performance	Niveau	Var. / Mois	Var. / Année	12 mois
TunIndex	7 142,65	6,63 %	13,70 %	28,88 %
TunIndex 20	3 273,52	6,65 %	15,98 %	36,89 %

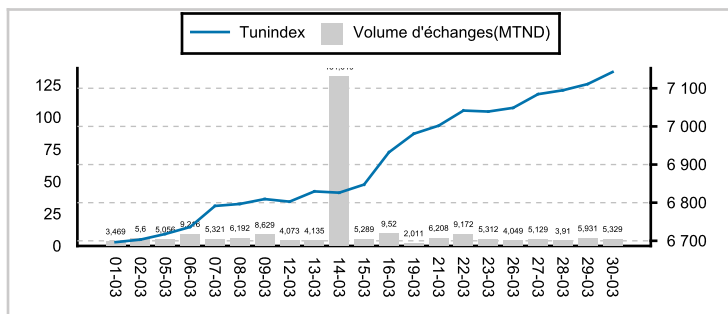

Tendance mensuelle du marché

Un mois haussier s'est clôturé à la Bourse de Tunis. L'indice de marché TUNINDEX a crû de 6,63% à 7142,65 points, un record historique, avec un volume de transactions global important de 245,169MDT qui est en hausse de 104,70% comparé au mois précédent.

Performance des valeurs

STIP a réalisé la meilleure performance du mois signant un gain de 37,50% à 1,21DT avec une performance annuelle de 14,15% en drainant 0,005MDT, suivie par CELLCOM qui a progressé de 32,77% à 2,35DT. Le titre SERVICOM figure également dans le palmarès des plus fortes hausses, en augmentant de 26,39% à 1,82DT avec une performance annuelle de 13,04% et un volume d'échange de 1,886 MDT. La BT a gagné 26,07% à 10,30DT animant le marché de 10,185 MDT.

Du côté des valeurs en baisse, SOPAT termine le mois avec un repli de 11,43% à 0,62DT. Dans le rouge aussi, on trouve CARTHAGE CEMENT dont le cours s'es dévissé de 9,05% à 2,21DT. Les valeurs SIPHAT et ALKIMIA ont chuté respectivement de 8,76% à 5,00DT et 7,72% à 37,56DT. ELECTROSTAR termine avec un déclin de 7,26% à 2,30DT et une performance négative depuis le début de l'année.

Les valeurs SFBT et BT ont animé le marché en drainant respectivement les plus gros volumes d'échange de 136,822MDT et 10,185MDT, suivies par l'action ATTIJARI BANK qui a alimenté le marché de 8,016MDT. Le titre BIAT a généré un montant de 6,866MDT et POULINA a baissé de 4,99% à 10,10DT et a attiré 6,409MDT.

Les plus fortes Hausses

Valeur	Clôture	Var. Mois	Performance	Volume (TND)
STIP	1,21	37,50 %	14,15 %	5 957
CELLCOM	2,35	32,77 %	24,34 %	260 478
SERVICOM	1,82	26,39 %	13,04 %	1 886 986
BT	10,30	26,07 %	27,16 %	10 185 158
STEQ	6,42	25,64 %	-15,75 %	105 888

Les plus fortes Baisses

Valeur	Clôture	Var. Mois	Performance	Volume (TND)
SOPAT	0,62	-11,43 %	-16,22 %	118 761
CARTHAGE CEMENT	2,21	-9,05 %	-4,74 %	6 403 229
SIPHAT	5,00	-8,76 %	-5,66 %	2 097
ALKIMIA	37,56	-7,72 %	-18,96 %	12 281
ELECTROSTAR	2,30	-7,26 %	-13,21 %	68 427

Valeurs les plus Actives

Valeur	Clôture	Var. Mois	Performance	Volume (TND)
SFBT	23,58	12,29 %	19,09 %	136 822 042
BT	10,30	26,07 %	27,16 %	10 185 158
ATTIJARI BANK	49,96	6,75 %	37,25 %	8 016 778
BIAT	150,00	8,15 %	22,95 %	6 866 047
POULINA	10,10	-4,99 %	-1,94 %	6 409 304

Evolution sectorielle

Indice	Clôture	Var. mois	Var. Année
Sociétés Financières	5 313,78	9,63 %	18,64 %
Banques	5 066,22	10,30 %	20,65 %
Assurance	8 115,53	0,37 %	-9,43 %
Services Financiers	5 608,03	4,05 %	6,04 %
Services aux	3 210,27	-0,75 %	2,59 %
Distribution	5 119,24	-0,71 %	2,67 %
Biens de Consommation	6 504,07	5,46 %	10,61 %
Automobiles et	2 156,33	0,69 %	2,86 %
Agro-alimentaire et	7 847,50	7,03 %	13,93 %
Industries	1 371,17	-4,57 %	-2,55 %
Bâtiment et Matériaux de	732,72	-5,61 %	-6,18 %
Matériaux de Base	2 039,65	0,14 %	2,07 %

Taux de participation étrangère et capitalisation boursière

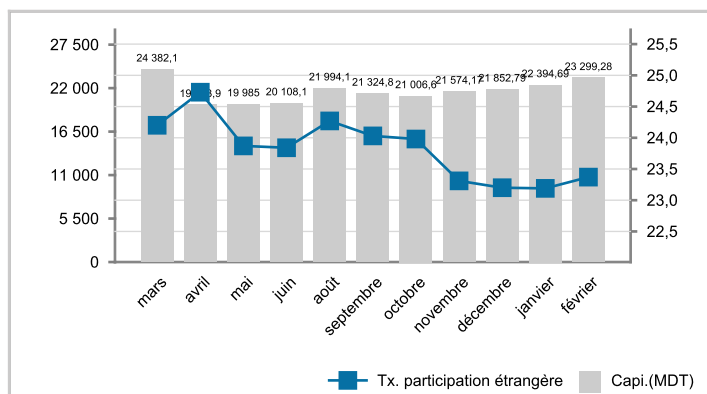

Taux de change	Dernier	Var. / Année
TND/ 1 Euro	2,977	-0,13 %
TND/ 1 US Dollar	2,419	-2,46 %

Actualités mensuelles

-SOTRAPIL : le conseil d'administration s'est réuni le jeudi 22/03/2018 et a arrêté les états financiers relatifs à l'exercice clos au 31/12/2017. Lesdits états financiers font ressortir un résultat net de 6,2 millions de dinars contre 3,4 millions en 2016, soit une progression de 79%.

-MAGASIN GENERAL : La société «Med Invest Company» a déclaré avoir réalisé deux opérations significatives consécutives le 26/03/2018 et le 27/03/2018, en acquérant en bourse 4 384 actions MG pour un prix unitaire de 39,500DT, soit un montant global de 0,173MDT.

-PLACEMENT DE TUNISIE-SICAF : Publication des états financiers arrêtés au 31 décembre 2017. Ces états financiers font apparaître un total du bilan de 15.537.060DT, un bénéfice de 1.950.650DT et une trésorerie positive à la fin de la période de 8.769DT.

-Le Groupe Chimique Tunisien : Déclaration de la Force Majeure, suite à l'arrêt total de ses usines d'acide phosphorique par manque de phosphate du bassin minier de Gafsa, la Société Chimique ALKIMIA informe ses actionnaires que ses unités de production de STPP ont été mises à l'arrêt en raison du manque d'acide phosphorique, matière première principale entrant dans la fabrication du STPP.

-OTH : La société «ODYSSE DATTES» a déclaré avoir réalisé une opération significative le 22/03/2018, en cédant en bourse 4.279 actions OTH pour un prix unitaire de 14,510DT, soit un montant global de 0,062 MDT.

Données mensuelles											Sur l'année			Indicateurs							
Valeur	VN	Clôture	Var. M	P.Haut	P.Bas	Nbr. Tr.	Quantité	Capitaux (DT)	Cap.(MDT)	P. Etrangère	P. Haut	P. Bas	Performance	Div. 16	R. div	P/E 15	P/E 16	PBV 16			
Bancaire																					
AB	5	27.190	4,58 %	27,60	25,50	346	99 963	2 690 272	720,02	10.76%	27,60	23,00	11,66 %	1,15	4.23%	11,48	7,83	0,92			
ATB	1	4.500	8,17 %	4,64	4,15	631	313 948	1 365 150	450,00	64.25%	4,64	4,02	6,63 %	0,23	5.11%	7,34	9,42	0,78			
BH	5	21.700	4,43 %	21,78	20,20	771	218 442	4 490 679	1 032,92	0.84%	21,78	17,40	17,30 %	0,30	1.38%	12,51	10,07	1,71			
BIAT	10	150.000	8,15 %	150,00	138,00	837	47 894	6 866 047	2 550,00	0.97%	150,00	117,40	22,95 %	4,00	2.67%	17,37	13,23	2,82			
BNA	5	13.000	0,00 %	13,45	13,00	784	439 274	5 796 226	416,00	2.39%	13,45	11,15	11,11 %		0.00%	13,61	2,79	0,53			
BT	1	10.300	26,07 %	10,42	8,14	1 879	1 104 09	10 185 158	1 854,00	36.75%	10,42	7,76	27,16 %	0,36	3.50%	22,01	18,80	2,44			
BTE	20	16.500	-5,93 %	17,49	16,27	123	11 036	186 547	16,50	0.62%	19,25	16,27	-4,29 %		0.00%	8,55	8,73	0,12			
STB	5	3.990	5,00 %	4,06	3,67	625	340 053	1 289 960	619,95	1.29%	4,40	3,51	11,14 %		0.00%	NS	ns	1,41			
TJARI	5	49.960	6,75 %	51,00	46,17	1 386	168 000	8 016 778	1 985,82	58.99%	51,00	35,80	37,25 %	2,00	4.00%	20,78	18,97	3,96			
UBCI	5	22.600	0,44 %	22,60	22,50	7	531	11 977	452,03	50.24%	23,79	22,46	-8,91 %	0,70	3.10%	13,34	14,30	1,43			
UIB	5	26.220	-0,68 %	26,50	25,70	889	180 329	4 727 420	853,72	52.36%	26,98	21,89	16,07 %	0,60	2.29%	13,76	11,92	2,08			
WIFAK	5	6.700	0,45 %	6,85	6,60	80	11 496	77 783	201,00	33.56%	7,50	6,41	-8,59 %		0.00%	41,96	39,26	1,17			
																Indicateurs par secteur			17,36	14,47	2,34
Leasing																					
ATL	1	3.230	4,53 %	3,24	3,06	372	260 260	807 380	80,75	0.04%	3,31	3,04	4,53 %	0,24	7.43%	12,38	10,08	1,06			
BL	1	2.060	14,44 %	2,06	1,76	37	83 490	149 861	61,80	40.00%	2,06	1,76	8,42 %	0,11	5.34%	13,07	11,08	1,23			
CIL	5	17.280	1,71 %	17,30	16,95	63	353 915	6 016 822	86,40	0.28%	18,00	16,35	5,69 %	0,85	4.92%	10,00	9,74	1,27			
HL	5	8.000	0,00 %	8,03	7,81	48	14 913	119 140	64,29	18.04%	8,20	7,64	-3,61 %	0,55	6.88%	13,62	8,56	1,16			
ML	5	3.900	2,63 %	3,90	3,70	35	6 911	26 108	27,30	1.06%	3,97	3,54	1,04 %	0,30	7.69%	18,83	11,24	0,64			
TJL	10	18.290	2,64 %	18,47	17,60	135	26 644	477 644	50,30	0.02%	18,47	17,60	3,22 %	1,40	7.65%	9,44	9,73	1,20			
TLS	5	15.950	23,17 %	16,00	12,76	608	252 106	3 463 208	143,55	4.63%	16,00	12,76	13,93 %	1,00	6.27%	10,12	11,42	0,86			
																Indicateurs par secteur			11,64	10,35	1,06
Assurances																					
AST	5	35.020	4,23 %	34,00	34,00	6	135	4 590	210,12	30.19%	34,00	33,60	3,00 %	2,20	6.28%	16,60	15,24	1,90			
SALIM	5	29.660	-2,98 %	29,66	29,49	8	272	8 051	78,90	0.00%	34,00	29,49	-11,46 %	1,00	3.37%	13,02	15,41	1,74			
STAR	10	80.000	-0,13 %	84,00	78,00	176	6 120	484 296	184,62	41.68%	100,00	75,55	-20,00 %	2,70	3.38%	2,51	11,90	0,56			
TRE	5	8.220	-0,61 %	8,32	8,03	198	30 142	247 736	164,40	0.10%	8,50	7,81	-1,91 %	0,50	6.08%	11,38	10,33	0,86			
																Indicateurs par secteur			10,74	13,03	1,23
Sociétés d'investissement																					
PLTU	5	41.090	0,15 %	41,09	41,03	3	130	5 342	41,09	0.00%	41,09	40,71	0,93 %	2,00	4.87%	24,60	19,29	2,64			
SPDIT	1	8.810	-6,38 %	9,39	8,80	56	17 764	162 342	246,68	0.03%	9,41	8,01	7,44 %	0,55	6.24%	15,09	15,38	4,52			
TINV	2	5.990	-0,17 %	6,16	5,35	63	24 648	137 145	5,79	0.03%	6,69	5,35	-7,85 %	0,50	8.35%	NS	30,45	1,06			
																Indicateurs par secteur			16,45	16,22	4,19
Distribution Automobile																					
ARTES	1	7.290	2,68 %	7,52	7,10	795	220 529	1 606 102	278,84	14.51%	7,52	6,03	17,58 %	0,52	7.13%	8,57	9,49	1,89			
CITY	1	11.650	3,10 %	11,74	11,22	135	45 962	525 361	157,28	0.46%	12,56	10,60	9,91 %	0,92	7.90%	9,69	10,92	3,77			
NAKL	1	10.300	-3,74 %	11,00	10,10	560	86 654	900 302	309,00	11.25%	12,65	10,10	-17,27 %	0,65	6.31%	8,47	9,89	2,26			
UADH	1	2.180	-0,91 %	2,29	2,12	160	29 402	64 347	80,56	7.00%	2,69	2,05	-11,38 %	0,15	3.21%	5,18	NS	0,90			
																Indicateurs par secteur			8,41	9,96	2,29
Composants Automobile																					
ASSAD	1	9.290	0,54 %	9,30	8,85	359	117 909	1 075 597	111,48	1.77%	9,95	8,80	3,22 %	0,06	0.65%	NS	40,10	2,59			
GIF	1	1.500	-1,32 %	1,54	1,45	269	118 424	176 722	15,85	0.38%	1,56	1,42	4,17 %		0.00%	NS	NS	1,44			
STEQ	5	6.420	25,64 %	5,72	5,11	11	18 518	105 888	8,99	0.00%	9,07	5,11	-15,75 %		0.00%	14,73	NS	0,58			
STIP	3	1.210	37,50 %	1,21	0,88	10	5 140	5 957	5,09	30.03%	1,21	0,88	14,15 %		0.00%	NS	NS	N			
																Indicateurs par secteur			14,73	40,10	2,24
Immobilier																					
SIMPA	5	38.430	1,40 %	39,03	37,00	55	2 200	84 182	42,27	0.07%	44,50	37,00	-10,21 %	1,50	3.90%	8,72	12,54	0,51			
SITS	1	2.300	-0,86 %	2,40	2,25	66	23 587	54 185	35,88	32.05%	2,71	2,16	-3,36 %		0.00%	9,08	ns	0,98			
SOKNA	1	3.680	-1,60 %	3,70	3,60	111	30 293	110 752	18,59	0.06%	3,90	3,60	-0,27 %	0,24	6.52%	9,63	12,15	0,54			
																Indicateurs par secteur			9,03	12,42	0,69
Industrie Agro-alimentaire & Boissons																					
CREAL	1	4.960	2,06 %	5,53	4,85	419	230 862	1 206 810	24,25	3.08%	5,53	3,97	20,68 %	0,10	2.22%	26,07	17,44	1,97			
DH	10	18.000	-2,17 %	18,50	17,45	168	63 221	1 145 824	988,33	9.51%	18,64	16,01	9,09 %	0,42	2.33%	24,68	26,77	6,82			
ELBEN	4	3.470	-3,07 %	3,47	3,47	2	5 050	17 524	34,70	0.08%	3,58	3,47	-3,07 %		0.00%	NS	NS	4,38			
LNDOR	1	8.470	2,92 %	9,19	8,02	621	127 288	1 100 752	41,05	5.78%	9,19	7,07	13,69 %	0,20	2.36%	59,50	14,01	8,45			
SFBT	1	23.580	12,29 %	24,25	20,70	2 381	6 083 40	136 822 042	3 112,56	62.38%	24,25	19,22	19,09 %	0,65	2.76%	20,90	22,74	4,40			
SOPAT	1	0.620	-11,43 %	0,70	0,60	384	184 260	118 761	17,27	0.21%	0,79	0,60	-16,22 %		0.00%	NS	NS	N			
																Indicateurs par secteur			22,21	23,58	4,95
Produits ménagers et de soins personnels																					
LSTR	5	2.300	-7,26 %	2,55	2,26	213	28 823	68 427	9,86	0.03%	2,80	2,26	-13,21 %		0.00%	65,74	61,63	0,44			

Données mensuelles											Sur l'année			Indicateurs				
Valeur	VN	Clôture	Var. M	P.Haut	P.Bas	Nbr. Tr.	Quantité	Capitaux (DT)	Capi.(MDT)	P. Etrangère	P. Haut	P. Bas	Performance	Div. 16	R. div	P/E 15	P/E 16	PBV 16
SAH	1	14.450	-3,09 %	15,20	14,30	1 243	202 910	3 009 993	770,69	19.54%	17,30	14,30	-9,40 %		0.00%	29,20	23,18	4,68
SAM	1	2.770	10,80 %	2,98	2,46	347	96 977	267 839	12,84	9.45%	2,98	2,26	11,69 %	0,30	10.83	11,36	5,84	1,35
													Indicateurs par secteur			29,37	23,38	4,58
Matériaux de construction																		
CC	1	2.210	-9,05 %	2,49	2,13	4 391	2 789 01	6 403 229	380,42	6.40%	2,58	2,13	-4,74 %		0.00%	NS	NS	3,55
MPBS	2	3.290	6,47 %	3,30	2,99	461	196 801	616 592	22,26	0.04%	3,35	2,88	7,52 %	0,15	4.56%	7,44	13,91	0,78
SCB	1	1.960	0,00 %	2,00	1,91	72	21 552	42 479	86,33	0.21%	2,50	1,91	-21,28 %		0.00%	NS	NS	0,83
SMD	1	3.180	1,92 %	3,20	3,11	3	212	668	39,43	2.12%	4,27	3,11	-25,70 %	0,06	2.20%	13,10	14,60	2,40
SOMOC	1	1.220	-1,61 %	1,27	1,18	806	464 585	565 266	49,60	1.85%	1,35	1,11	9,91 %		0.00%	68,89	NS	0,75
SOTEM	1	1.450	-6,45 %	1,65	1,45	21	1 577	2 409	37,99	0.01%	2,38	1,45	-41,77 %		0.00%	ns	NS	1,38
TPR	1	3.890	0,00 %	3,96	3,80	896	446 520	1 740 276	194,50	3.84%	3,96	3,11	5,13 %	0,20	5.14%	20,80	20,87	2,06
													Indicateurs par secteur			26,64	19,30	2,50
Distribution																		
MAG	1	39.980	0,20 %	40,00	39,50	161	42 068	1 662 609	459,02	10.01%	40,00	35,71	1,21 %	0,60	1.50%	NS	ns	212,51
MGR	1	2.040	-1,92 %	2,09	1,99	338	144 692	292 577	26,93	0.00%	2,09	1,89	4,61 %	0,10	4.90%	19,10	10,60	1,35
MNP	2	12.000	-6,10 %	12,78	11,75	206	38 301	472 395	239,63	0.00%	12,99	11,27	5,26 %	0,40	3.33%	66,56	ns	3,86
													Indicateurs par secteur			61,77	10,60	135,76
Transport Aérien																		
TAIR	1	0.430	-2,27 %	0,46	0,40	496	448 466	192 089	45,67	7.50%	0,48	0,38	0,00 %		0.00%	0,95	NS	1,50
													Indicateurs par secteur			0,95	-	1,50
Médias																		
MIP	1	0.940	0,00 %	0,94	0,94	1	10	9	4,14	10.05%	0,94	0,94	-2,08 %		0.00%	NS	NS	0,84
													Indicateurs par secteur			-	-	0,84
Industrie Pharmaceutique																		
ADWYA	1	5.780	3,21 %	5,85	5,56	984	307 237	1 743 198	119,02	3.48%	6,07	5,25	8,04 %		0.00%	18,34	43,60	3,48
SIPHA	5	5.000	-8,76 %	5,32	5,00	15	411	2 097	9,00	0.82%	5,49	5,00	-5,66 %		0.00%	NS	2,39	0,59
UMED	1	9.800	2,62 %	10,09	9,22	552	302 866	2 979 263	313,60	18.35%	10,09	7,76	24,84 %	0,22	2.25%	23,98	28,38	4,09
													Indicateurs par secteur			22,43	31,95	3,85
Industrie Chimique																		
AL	25	80.000	-1,24 %	81,99	79,00	33	789	63 087	116,72	59.19%	89,00	79,00	-10,11 %	3,70	4.63%	19,88	18,32	2,48
ALKIM	10	37.560	-7,72 %	37,56	33,40	7	358	12 281	73,14	0.09%	42,94	33,40	-18,96 %		0.00%	NS	NS	1,42
ICF	10	34.000	0,03 %	34,00	33,50	51	2 827	95 671	71,40	27.04%	37,40	28,21	20,87 %	1,00	2.94%	ns	ns	1,03
													Indicateurs par secteur			19,88	18,32	1,79
Autres industries																		
AMS	5	1.100	-0,90 %	1,14	1,05	243	37 475	40 755	7,23	0.59%	1,26	1,05	-5,17 %		0.00%	NS	NS	144,70
ECYCL	1	31.500	-2,48 %	35,49	31,30	1 437	142 525	4 756 825	255,15	33.77%	35,49	26,20	16,67 %	1,40	4.44%	19,20	17,82	6,40
NBL	1	5.280	21,38 %	5,47	4,35	496	78 242	399 916	22,44	0.00%	5,47	4,33	5,81 %	0,37	7.01%	13,85	15,80	1,92
OTH	1	14.300	-2,39 %	15,00	14,05	639	134 235	1 948 598	766,48	22.85%	15,86	13,20	7,20 %	0,26	1.82%	48,79	28,49	2,89
PGH	1	10.100	-4,99 %	10,63	9,99	326	613 351	6 409 304	1 818,04	0.63%	11,50	9,99	-1,94 %	0,28	2.77%	22,72	20,04	2,74
PLAST	1	2.490	-5,32 %	2,73	2,43	250	55 731	142 709	24,41	8.30%	3,44	2,37	-25,45 %	0,06	2.41%	34,38	23,47	1,43
SIAME	1	2.470	-1,20 %	2,55	2,42	67	15 791	38 848	34,68	0.29%	2,55	2,17	2,49 %	0,07	2.83%	16,36	27,97	1,42
SOTUV	1	5.490	-2,31 %	5,70	5,34	427	144 916	799 918	149,62	0.05%	5,85	4,47	5,98 %	0,22	4.01%	24,77	24,09	3,33
STPAP	1	3.500	3,25 %	3,60	3,40	412	227 855	793 123	97,80	2.93%	3,60	3,11	0,57 %	0,20	5.71%	13,72	14,84	2,55
													Indicateurs par secteur			28,52	22,02	3,39
Pétrole & Gaz																		
STPIL	5	14.070	8,15 %	14,49	12,70	295	35 248	480 866	56,77	1.22%	14,49	10,50	33,36 %	0,65	4.62%	14,63	16,31	1,60
													Indicateurs par secteur			14,63	16,31	1,60
Télécommunication																		
CELL	1	2.350	32,77 %	2,53	1,80	485	118 290	260 478	10,48	3.06%	2,53	1,38	24,34 %	0,22	9.36%	3,40	14,77	0,67
SERVI	1	1.820	26,39 %	1,82	1,40	1 656	1 170 25	1 886 986	21,61	11.25%	1,82	1,23	13,04 %		0.00%	9,87	11,37	0,58
SOTET	5	2.760	-1,43 %	2,91	2,68	444	137 872	385 816	12,80	7.90%	3,18	2,66	0,73 %		0.00%	NS	8,83	0,78
TGH	1	0.310	-3,13 %	0,32	0,30	331	283 508	87 728	33,48	0.08%	0,38	0,30	-16,22 %	0,03	9.68%	10,08	14,68	0,29
													Indicateurs par secteur			8,94	12,83	0,50
Technologie																		
AETEC	1	0.630	-1,56 %	0,64	0,58	46	8 916	5 452	1,40	10.11%	0,82	0,52	28,57 %		0.00%	NS	NS	1,23
TLNET	1	8.780	7,34 %	9,15	8,09	1 636	418 029	3 549 980	96,83	0.16%	9,15	5,83	47,56 %	0,20	2.28%	NS	32,82	5,49
XABYT	1	5.150	-3,92 %	5,38	5,15	28	2 661	14 020	10,73	1.25%	5,39	5,08	-2,65 %	0,30	5.83%	10,12	10,62	1,29
													Indicateurs par secteur			10,12	30,61	5,02

