

Performance du marché

Volume de transactions (MDT)	49,715
Nombre de transactions	20 857
Capitalisation (MDT)	21 975,83
PER 2016 (x)	18,28
PBV 2016 (x)	5,34
Rend. Dividende (en %)	3,30

Performance	Niveau	Var. / Mois	Var. / Année	12 mois
TunIndex	6 344,73	3,29 %	15,60 %	0,00 %
TunIndex 20	2 822,29	4,39 %	21,53 %	0,00 %

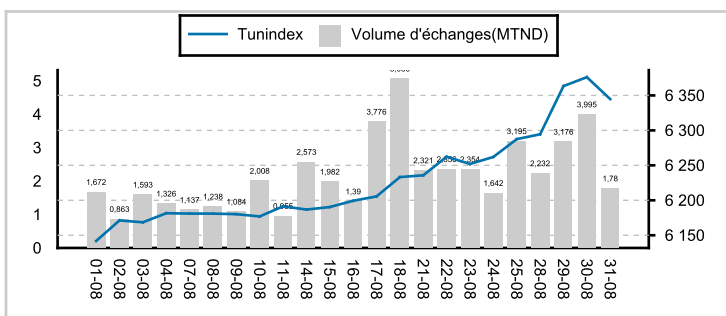

Tendance mensuelle du marché

Un mois haussier s'est clôturé à la Bourse de Tunis. L'indice de marché TUNINDEX a crû de 3,29% à 6344,73 points avec un volume de transactions global de 49,715 MDT qui est en baisse de 36,80 % comparé au mois précédent.

Performance des valeurs

ATTIJARI BANK a réalisé la meilleure performance du mois signant un gain de 17,71% à 38,490 DT avec une performance annuelle de 49,73% en drainant 2,417 MDT, suivie par l'ICF qui a progressé de 15,89% à 23,990 DT.

Le titre ONE TECH HOLDING figure également dans le palmarès des plus fortes hausses, en montant de 13,76% à 12,400 DT avec une bonne performance annuelle de 49,78% et un volume d'échange de 2,221 MDT. La BIAT a gagné 10,85% à 117,500 DT animant le marché de 1,721 MDT.

Du côté des valeurs en baisse, SERVICOM termine le mois avec un repli de 15,19% à 6,700 DT. Dans le rouge aussi, on trouve SOTUVER dont le cours s'es dévissé de 9,11% à 4,050 DT. Les valeurs OFFICEPLAST et SOMOCER ont chuté respectivement de 9,02% à 2,420 DT et 8,66% à 1,160DT. CELLECOM termine avec un déclin de 7,84% à 3,290 DT et une performance négative depuis le début de l'année.

Les valeurs SAH et BH ont animé le marché en drainant respectivement les plus gros volumes d'échange de 4,475 MDT et 4,054 MDT, suivies par l'action BT qui a alimenté le marché de 3,316 MDT. Le titre SFBT a généré un montant de 3,309 MDT et la BNA a crû de 8,88% à 11,400 DT et a attiré 2,582 MDT.

Les plus fortes Hausses

Valeur	Clôture	Var. Mois	Performance	Volume (TND)
ATTIJARI BANK	38,49	17,71 %	49,73 %	2 416 747
ICF	23,99	15,89 %	12,78 %	134 321
One Tech Holding	12,40	13,76 %	49,78 %	2 221 047
BIAT	117,50	10,85 %	36,37 %	1 720 617
Best Lease	1,97	10,06 %	18,82 %	206 441

Les plus fortes Baissees

Valeur	Clôture	Var. Mois	Performance	Volume (TND)
SERVICOM	6,70	-15,19 %	-31,49 %	207 018
SOTUVER	4,05	-9,11 %	14,15 %	517 486
OfficePlast	2,42	-9,02 %	-20,32 %	110 480
SOMOCER	1,16	-8,66 %	-20,00 %	768 503
CELLCOM	3,29	-7,84 %	-47,49 %	75 930

Valeurs les plus Actives

Valeur	Clôture	Var. Mois	Performance	Volume (TND)
SAH	15,27	4,09 %	27,85 %	4 474 908
BH	25,46	1,84 %	40,50 %	4 054 003
BT	8,15	0,62 %	8,64 %	3 316 336
SFBT	20,60	1,53 %	23,42 %	3 309 241
BNA	11,40	8,88 %	25,41 %	2 582 297

Evolution sectorielle

Indice	Clôture	Var. mois	Var. Année
Banques	4 292,22	5,83 %	22,11 %
Services Financiers	5 383,64	0,28 %	1,42 %
Services aux	3 154,05	1,30 %	-3,15 %
Distribution	4 990,60	1,57 %	-2,75 %
Biens de Consommation	5 867,49	0,96 %	18,89 %
Automobiles et	2 100,35	6,35 %	33,97 %
Industries	1 354,00	-0,73 %	7,05 %
Bâtiment et Matériaux de	777,35	-3,11 %	0,03 %
Matériaux de Base	1 708,04	1,89 %	-5,93 %
Sociétés Financières	4 588,14	5,43 %	19,86 %
Assurance	9 714,44	4,92 %	7,15 %
Agro-alimentaire et	6 926,54	0,54 %	20,69 %

Taux de participation étrangère et capitalisation boursière

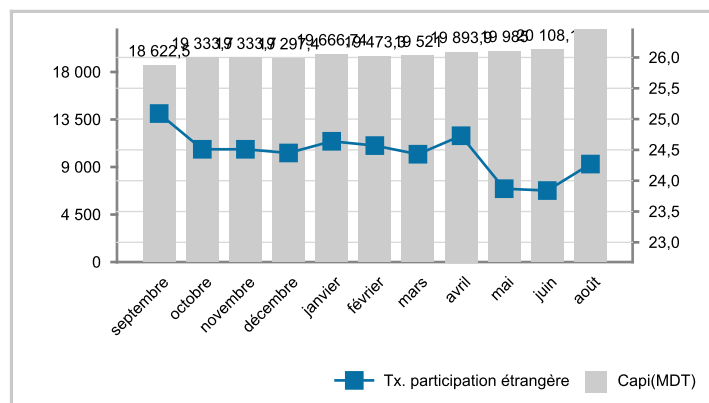

Actualités mensuelles

STAR: L'AGE de la société, réunie le 28 juillet dernier, a décidé de changer son mode de gouvernance en optant pour la séparation des fonctions du Président du Conseil de celle du Directeur Général.

BANQUE DE L'HABITAT: La Banque a publié ses indicateurs d'activité relatifs au 1er semestre 2017. Parmi les faits saillants qui ont marqué son activité, on trouve sa bonne performance commerciale suite à l'augmentation de ses encours de dépôts de 14,25% à 694 MDT comparé au 1er semestre 2016. Ses encours de créances ont aussi augmenté de 16,83% à 996MDT par rapport à la même période en 2016.

TUNISIE LEASING: Franchissement à la hausse du seuil de 10% à la date du 16 août 2017. Le nombre et pourcentage d'actions et de droits de vote détenus sont passés de 900 000, soit 10% du capital avant le franchissement du seuil, à 901 000, soit 10,01% après le franchissement du seuil.

La Société ASSAD, porte à la connaissance de ses actionnaires et du public que MONBAT, groupe européen spécialisé dans la fabrication et la distribution de batteries, a signé un accord préliminaire non engageant avec les principaux actionnaires de ladite société en date du 16 août 2017 en vue d'une prise de participation majoritaire dans le capital de cette dernière.

BANQUE DE L'HABITAT : La société HORCHANI FINANCE, qui détenait 6 736 404 actions et droits de vote représentant 18,81% du capital de la BH, a déclaré avoir franchi à la hausse, le 17 août 2017, le seuil de 20% du capital de la BH, et ce suite à l'acquisition en Bourse de 64 000 actions et droits de vote, soit 0,19% du capital de la société. Le nombre et pourcentage d'actions et de droits de vote détenus après le franchissement du seuil est passé à 6 800 404, soit 20,01% du capital de la Banque.

BANQUE DE L'HABITAT : La Banque a publié ses états financiers semestriels arrêtés au 30/06/2017. Ces derniers font ressortir un résultat net en hausse de 18,68% comparé à la même période de l'année précédente, passant de 37,624 MDT au 30/06/2016 à 44,652 MDT au 30/06/2017. Son produit d'exploitation bancaire est passé de 267,015 MDT à 320,262 MDT, soit une progression de 19,94%. Le résultat d'exploitation est à 62,460 MDT contre 53,820 MDT au 1er semestre de l'année 2016, ce qui correspond à une hausse de 16,05%.

Données mensuelles											Sur l'année			Indicateurs							
Valeur	VN	Clôture	Var. M	P.Haut	P.Bas	Nbr. Tr.	Quantité	Capitaux (DT)	Cap.(MDT)	P. Etrangère	P. Haut	P. Bas	Performance	Div. 16	R. div	P/E 15	P/E 16	PBV 16			
Bancaire																					
AB	5	25.500	1,39 %	25,59	24,50	237	32 844	829 865	675,27	10.76%	25,59	21,05	15,32 %	1,15	4.51%	10,76	7,34	0,86			
ATB	1	4.270	-1,16 %	4,52	4,25	126	28 194	122 704	427,00	64.25%	4,73	4,01	-1,07 %	0,23	5.39%	6,97	8,94	0,74			
BH	5	25.460	1,84 %	26,72	23,50	609	169 658	4 054 003	865,64	0.84%	28,70	17,93	40,50 %	0,30	1.18%	10,49	8,44	1,44			
BIAT	10	117.500	10,85 %	122,60	105,00	297	15 177	1 720 617	1 997,50	0.97%	122,60	87,06	36,37 %	4,00	3.40%	13,61	10,37	2,21			
BNA	5	11.400	8,88 %	11,63	10,12	639	232 832	2 582 297	364,80	2.39%	11,63	7,93	25,41 %		0.00%	11,94	2,45	0,46			
BT	1	8.150	0,62 %	8,40	8,09	496	406 777	3 316 336	1 467,00	36.75%	8,54	7,70	8,64 %	0,36	4.42%	17,42	14,88	1,93			
BTE	20	15.300	1,12 %	15,30	15,11	33	3 524	53 772	68,85	0.62%	16,50	14,86	-1,29 %		0.00%	35,67	36,43	0,49			
STB	5	4.950	7,61 %	5,06	4,40	437	121 291	582 621	769,11	1.29%	5,06	3,58	26,92 %		0.00%	NS	ns	1,75			
TJARI	5	38.490	17,71 %	38,79	32,66	804	67 671	2 416 747	1 529,91	58.99%	38,79	27,02	49,73 %	2,00	5.20%	16,01	14,61	3,05			
UBCI	5	24.000	-2,56 %	24,63	24,00	3	188	4 622	480,04	50.24%	26,00	22,26	-1,51 %	0,70	2.92%	14,17	15,18	1,52			
UIB	5	24.000	4,80 %	24,25	22,62	456	104 202	2 433 843	781,44	52.36%	24,25	17,79	34,09 %	0,60	2.50%	12,60	10,91	1,90			
WIFAK	5	7.200	6,20 %	7,20	6,78	41	10 148	70 623	216,00	33.56%	7,60	6,40	-5,26 %		0.00%	45,09	42,19	1,25			
																Indicateurs par secteur			14,62	12,32	1,87
Leasing																					
ATL	1	3.000	1,01 %	3,09	2,90	95	31 403	93 520	75,00	0.04%	3,36	2,84	7,41 %	0,24	8.00%	11,50	9,36	0,98			
BL	1	1.970	10,06 %	1,97	1,80	18	108 807	206 441	59,10	40.00%	2,09	1,70	18,82 %	0,11	5.58%	12,50	10,59	1,18			
CIL	5	15.790	2,53 %	15,80	14,75	278	4 087	61 549	78,95	0.28%	16,10	14,36	11,17 %	0,85	5.38%	9,14	8,90	1,16			
HL	5	9.350	-4,21 %	11,20	9,17	23	2 401	25 942	75,60	18.04%	11,20	8,60	22,32 %	0,55	5.88%	16,02	10,07	1,36			
ML	5	3.880	4,87 %	4,00	3,70	25	3 667	13 869	27,16	1.06%	4,32	3,70	8,35 %	0,30	7.73%	18,73	11,18	0,64			
TJL	10	17.800	-1,28 %	18,25	17,60	100	6 708	120 829	48,95	0.02%	21,42	17,00	13,75 %	1,40	7.87%	9,18	9,47	1,16			
TLS	5	15.500	-0,64 %	16,35	15,40	63	3 629	57 193	139,50	4.63%	19,25	14,95	-10,09 %	1,00	6.45%	9,83	11,10	0,84			
																Indicateurs par secteur			11,63	10,13	1,05
Assurances																					
AST	5	32.260	6,60 %	48,00	32,26	4	55	2 543	193,56	30.19%	49,95	32,26	40,75 %	2,20	6.82%	15,29	14,04	1,75			
SALIM	5	34.800	-4,66 %	36,50	32,81	6	665	23 301	92,57	0.00%	41,99	30,29	-10,73 %	1,00	2.87%	15,28	18,08	2,05			
STAR	10	129.000	9,32 %	130,90	112,81	104	1 927	232 665	297,69	41.68%	142,99	112,81	9,78 %	2,70	2.09%	4,05	19,19	0,91			
TRE	5	7.500	-0,93 %	7,80	7,46	225	92 530	705 219	150,00	0.10%	8,70	7,46	-5,88 %	0,50	6.67%	10,39	9,43	0,78			
																Indicateurs par secteur			9,73	15,70	1,25
Sociétés d'investissement																					
PLTU	5	36.010	0,00 %	0,00	0,00	0	0	0	36,01	0.00%	39,00	35,70	-5,51 %	2,00	5.55%	21,56	16,91	2,32			
SPDIT	1	8.000	0,00 %	8,24	8,00	22	1 163	9 363	224,00	0.03%	8,99	8,00	-3,19 %	0,55	6.88%	13,70	13,96	4,11			
TINV	2	8.100	-3,57 %	8,40	8,10	4	324	2 719	7,82	0.03%	9,80	8,10	-13,36 %	0,50	6.17%	NS	41,18	1,44			
																Indicateurs par secteur			14,79	15,16	3,79
Distribution Automobile																					
ARTES	1	7.130	-4,05 %	8,10	7,09	407	68 296	505 642	272,72	14.51%	8,80	7,09	-2,33 %	0,52	7.29%	8,38	9,28	1,85			
CITY	1	13.400	1,52 %	13,69	12,90	174	44 619	596 780	180,90	0.46%	16,50	12,90	-7,52 %	0,92	6.87%	11,15	12,56	4,34			
NAKL	1	14.390	1,34 %	14,50	14,20	298	41 558	598 795	431,70	11.25%	15,00	13,68	4,56 %	0,65	4.52%	11,83	13,81	3,15			
UADH	1	3.100	-3,43 %	3,43	3,00	220	40 986	132 705	114,56	7.00%	4,94	3,00	-33,97 %	0,15	2.26%	7,37	NS	1,28			
																Indicateurs par secteur			10,25	12,16	2,80
Composants Automobile																					
ASSAD	1	9.050	8,51 %	9,43	8,00	629	244 992	2 192 472	108,60	1.77%	9,43	5,82	51,11 %	0,06	0.66%	NS	39,06	2,52			
GIF	1	1.460	-5,81 %	1,56	1,46	129	27 193	40 647	15,42	0.38%	1,80	1,42	-16,57 %		0.00%	NS	NS	1,40			
STEQ	5	5.970	-1,81 %	5,97	5,97	1	2	12	8,36	0.00%	8,46	5,40	-45,48 %		0.00%	13,70	NS	0,54			
STIP	3	1.010	-2,89 %	1,14	1,01	5	601	666	4,25	30.03%	2,41	0,87	-46,84 %		0.00%	NS	NS	N			
																Indicateurs par secteur			13,70	39,06	2,20
Immobilier																					
SIMPA	5	37.530	0,00 %	37,53	37,53	8	325	12 197	41,28	0.07%	44,00	35,80	-12,10 %	1,50	4.00%	8,51	12,25	0,50			
SITS	1	1.800	0,00 %	1,87	1,78	147	61 236	110 735	28,08	32.05%	2,13	1,69	-11,76 %		0.00%	7,11	ns	0,76			
SOKNA	1	3.600	2,86 %	3,70	3,50	47	8 588	30 664	18,18	0.06%	4,39	3,49	-0,30 %	0,24	6.67%	9,42	11,88	0,52			
																Indicateurs par secteur			8,25	12,14	0,59
Industrie Agro-alimentaire & Boissons																					
CREAL	1	3.900	-4,88 %	4,38	3,80	88	30 667	123 874	19,07	3.08%	5,32	3,79	-22,60 %	0,10	2.82%	20,50	13,72	1,55			
DH	10	17.410	-3,28 %	18,00	17,41	76	18 181	325 295	955,94	9.51%	18,73	15,50	14,99 %	0,42	2.41%	23,87	25,89	6,60			
ELBEN	4	3.690	-1,60 %	3,69	3,69	2	24 400	90 036	36,90	0.08%	3,86	2,95	1,65 %		0.00%	NS	NS	4,65			
LNDOR	1	8.350	4,38 %	8,45	8,00	184	40 624	331 927	40,47	5.78%	10,00	7,95	-8,42 %	0,20	2.40%	58,65	13,81	8,33			
SFBT	1	20.600	1,53 %	20,70	19,91	808	164 354	3 309 241	2 719,20	62.38%	21,30	18,07	23,42 %	0,65	3.16%	18,26	19,86	3,84			
SOPAT	1	0.820	-5,75 %	0,92	0,81	327	144 071	123 011	17,99	0.21%	1,38	0,81	-33,87 %		0.00%	NS	NS	N			
																Indicateurs par secteur			20,15	21,31	4,53
Produits ménagers et de soins personnels																					
LSTR	5	3.390	-2,31 %	4,06	3,25	447	58 621	210 745	14,53	0.03%	5,00	2,65	8,31 %		0.00%	ns	ns	0,65			

Données mensuelles											Sur l'année			Indicateurs				
Valeur	VN	Clôture	Var. M	P.Haut	P.Bas	Nbr. Tr.	Quantité	Capitaux (DT)	Capi.(MDT)	P. Etrangère	P. Haut	P. Bas	Performance	Div. 16	R. div	P/E 15	P/E 16	PBV 16
SAH	1	15.270	4,09 %	15,40	14,67	507	293 691	4 474 908	760,13	19.54%	16,10	11,86	27,85 %		0,00%	28,80	22,86	4,62
SAM	1	4.490	-1,32 %	4,55	4,40	79	34 565	155 256	20,81	9.45%	5,43	4,40	0,92 %	0,30	6,68%	18,42	9,46	2,19
													Indicateurs par secteur			28,53	22,50	4,48
Matériaux de construction																		
CC	1	2.360	-3,67 %	2,48	2,35	1 910	1 019 51	2 450 168	406,24	6.40%	2,76	1,74	14,56 %		0,00%	NS	NS	3,79
MPBS	2	2.620	-1,13 %	2,78	2,45	193	36 751	94 974	17,72	0.04%	3,53	2,45	-9,81 %	0,15	5,73%	5,93	11,08	0,62
SCB	1	2.910	0,00 %	3,00	2,78	24	3 320	9 552	128,18	0.21%	3,60	2,42	-17,09 %		0,00%	NS	NS	1,23
SMD	1	4.320	-0,92 %	4,62	3,84	25	5 585	23 377	53,57	2.12%	5,17	3,71	-3,85 %	0,06	1,62%	17,80	19,84	3,26
SOMOC	1	1.160	-8,66 %	1,30	1,13	885	647 491	768 503	47,16	1.85%	1,48	1,13	-20,00 %		0,00%	65,50	NS	0,71
SOTEM	1	1.200	8,11 %	1,20	1,14	15	2 620	3 002	31,44	0.01%	1,80	1,08	-48,28 %		0,00%	ns	NS	1,14
TPR	1	2.940	-0,34 %	2,98	2,89	401	211 823	624 934	147,00	3.84%	3,16	2,80	11,07 %	0,20	6,80%	15,72	15,77	1,56
													Indicateurs par secteur			24,33	16,39	2,63
Distribution																		
MAG	1	31.000	9,85 %	31,00	26,64	117	10 285	299 293	355,92	10.01%	31,00	22,50	27,02 %	0,60	1,94%	NS	61,26	164,78
MGR	1	1.960	4,81 %	1,97	1,87	247	94 323	182 716	23,52	0.00%	2,06	1,86	6,46 %	0,10	5,10%	16,68	9,26	1,18
MNP	2	9.860	1,86 %	9,90	9,40	109	13 057	127 137	196,90	0.00%	9,91	8,60	0,92 %	0,40	4,06%	54,69	ns	3,17
													Indicateurs par secteur			50,64	58,04	102,89
Transport Aérien																		
TAIR	1	0.530	-5,36 %	0,57	0,53	332	287 739	155 214	56,29	7.50%	0,60	0,52	-13,11 %		0,00%	1,18	NS	1,85
													Indicateurs par secteur			1,18	-	1,85
Médias																		
MIP	1	1.220	0,00 %	0,00	0,00	0	0	0	5,37	10.05%	1,25	1,22	-2,40 %		0,00%	NS	NS	1,09
													Indicateurs par secteur			-	-	1,09
Industrie Pharmaceutique																		
ADWYA	1	5.400	4,85 %	5,56	5,15	360	79 952	422 093	111,20	3.48%	6,38	5,15	-8,16 %		0,00%	17,13	40,73	3,25
SIPHA	5	6.870	-5,63 %	6,87	6,87	1	10	69	12,37	0.82%	8,90	5,94	-2,55 %		0,00%	NS	3,28	0,81
UMED	1	8.800	7,03 %	9,10	8,22	184	27 763	241 697	281,60	18.35%	10,41	8,22	-1,25 %	0,22	2,50%	21,53	25,48	3,67
													Indicateurs par secteur			20,28	28,99	3,47
Industrie Chimique																		
AL	25	102.000	2,00 %	103,00	98,50	19	305	30 587	144,17	59.19%	138,60	98,37	-22,74 %	3,70	3,63%	24,56	22,63	3,06
ALKIM	10	28.000	2,94 %	28,00	27,51	3	46	1 273	54,52	0.09%	47,68	26,01	-39,52 %		0,00%	NS	NS	1,06
ICF	10	23.990	15,89 %	23,99	21,00	93	6 118	134 321	50,38	27.04%	23,99	18,90	12,78 %	1,00	4,17%	ns	ns	0,73
													Indicateurs par secteur			24,56	22,63	2,15
Autres industries																		
AMS	5	1.510	0,00 %	1,54	1,45	87	16 074	24 053	9,93	0.59%	2,02	1,45	-19,68 %		0,00%	NS	NS	198,63
ECYCL	1	31.770	-1,79 %	32,86	31,00	970	75 790	2 407 625	257,34	33.77%	41,86	30,16	-19,08 %	1,40	4,41%	19,36	17,97	6,46
NBL	1	4.600	10,05 %	4,90	4,04	593	160 078	678 556	19,55	0.00%	7,10	4,04	-21,46 %	0,37	8,04%	12,07	13,77	1,67
OTH	1	12.400	13,76 %	12,50	10,85	381	192 614	2 221 047	664,64	22.85%	12,50	8,60	49,78 %	0,26	2,10%	42,31	24,71	2,51
PGH	1	8.230	0,37 %	8,24	7,96	365	230 737	1 884 523	1 481,43	0.63%	8,50	6,39	23,83 %	0,28	3,40%	18,51	16,33	2,24
PLAST	1	2.420	-9,02 %	2,69	2,39	213	44 155	110 480	23,72	8.30%	3,13	2,39	-20,32 %	0,06	2,48%	33,41	22,81	1,39
SIAME	1	2.270	-1,30 %	2,30	2,20	134	134 131	304 827	31,87	0.29%	2,62	2,01	-2,49 %	0,07	3,08%	15,03	25,70	1,31
SOTUV	1	4.050	-9,11 %	4,59	3,92	541	121 851	517 486	101,55	0.05%	4,90	3,71	14,15 %	0,22	5,43%	16,81	16,35	2,26
STPAP	1	3.290	0,61 %	3,38	3,23	169	78 359	258 788	78,80	2.93%	4,14	3,23	-15,05 %	0,20	6,08%	11,05	11,96	2,06
													Indicateurs par secteur			24,30	18,60	3,41
Pétrole & Gaz																		
STPIL	5	9.220	3,95 %	9,25	8,48	126	14 718	130 890	37,20	1.22%	9,27	7,50	14,35 %	0,65	7,05%	9,59	10,69	1,05
													Indicateurs par secteur			9,59	10,69	1,05
Télécommunication																		
CELL	1	3.290	-7,84 %	3,79	3,21	122	22 021	75 930	14,68	3.06%	6,77	2,86	-47,49 %	0,22	6,69%	4,77	20,67	0,94
SERVI	1	6.700	-15,19 %	7,80	6,70	218	28 968	207 018	39,78	11.25%	9,89	6,70	-31,49 %		0,00%	18,16	20,94	1,07
SOTET	5	3.050	1,67 %	3,39	2,96	685	132 932	421 188	14,14	7.90%	3,81	2,54	21,03 %		0,00%	NS	9,75	0,86
TGH	1	0.390	-2,50 %	0,41	0,36	353	256 697	98 760	42,12	0.08%	0,57	0,36	-27,78 %	0,03	7,69%	12,69	18,47	0,37
													Indicateurs par secteur			13,74	18,54	0,76
Technologie																		
AETEC	1	0.820	-1,21 %	0,84	0,78	49	5 991	4 764	1,82	10.11%	0,92	0,77	-8,89 %		0,00%	NS	NS	1,60
TLNET	1	5.700	2,91 %	6,10	5,51	1 131	278 496	1 628 431	62,86	0.16%	6,29	3,20	65,17 %	0,20	3,51%	NS	21,31	3,56
XABYT	1	5.390	3,06 %	5,65	5,27	74	11 570	63 325	11,23	1.25%	5,65	3,98	34,21 %	0,30	5,57%	10,59	11,12	1,35
													Indicateurs par secteur			10,59	19,76	3,19

