

Performance du marché

Volume de transactions (MDT)	177,009
Nombre de transactions	32 222
Capitalisation (MDT)	24 315,94
PER 2019 (x)	14,42
PBV 2019 (x)	1,58
Rend. Dividende (en %)	2,91

Performance	Niveau	Var. / Mois	Var. / Année	12 mois
TunIndex	7 164,20	1,06 %	4,06 %	15,29 %
TunIndex 20	3 148,00	1,47 %	5,81 %	17,81 %

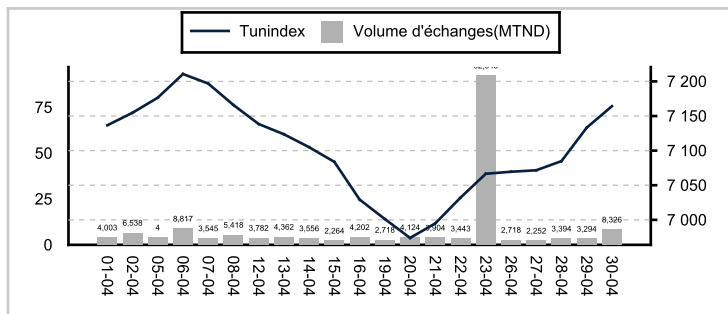

Tendance mensuelle du marché

Pour le mois d'avril 2021, la bourse de Tunis termine sur un gain mensuel de 1,06% clôturant le 4ème mois de l'année à 4,06%. En effet, L'indice majeur de la Bourse de Tunis, le TUNINDEX se situe à 7164,20 dans un volume d'échange mensuel de 177,009 MDT.

Performance des valeurs

La valeur SIPHAT s'est affichée la première dans la liste des titres les plus performants du mois, enregistrant une hausse de 37,33% à 6,18 dinars. Une hausse malgré un chiffre d'affaires qui passe de 4,641 MD au cours des trois premiers mois de l'année 2020 à 3,062 MDT pour la même période de l'année 2021, soit une baisse de -1,579 MD (-34 %) ; Dans un territoire aussi vert, SOTIPAPIER s'est envolée de 28,65% à 4,76 dinars. La société a marqué au cours du 1er trimestre 2021 une hausse de son chiffre d'affaires de 11% passant de 23,068 MD en T1-2020 à 25,505 MD en T1-2021.

Le titre ATTIJARI LEASING a grimpé de 28,44% à 11,56 dinars suivi par CIL et CIMENT DE BIZERTE qui clôturent en hausse de 16,07% à 19,50 dinars et 13,39% à 1,44 dinar.

Du côté des baisses, AMS accuse le plus fort recul du mois de -19,85% à 0,77 dinar. Rappelons que la société a été admise sous la procédure judiciaire en date du 31-03-2021.

Au même chapitre, le titre SITS s'est dégradé de 18,25% à 0,70 dinar suivi par UNIMED et ICF qui régressent respectivement de 12,82% à 7,48 et 10,73% à 64,04 dinars.

ARTES est la valeur la plus liquide de notre place boursière pour ce mois, enregistrant un montant mensuel d'échangé de 45,132 MD.

De même, le titre ATTIJARI BANK a pu drainer un volume d'échange de 42,978 MD suivi du titre SFBT qui affiche un volume de 10,437 MD.

Les plus fortes Hausses

Valeur	Clôture	Var. Mois	Performance	Volume (TND)
SIPHAT	6,18	37,33 %	60,94 %	5 618
SOTIPAPIER	4,76	28,65 %	3,48 %	4 075 532
ATTIJARI LEASING	11,56	28,44 %	3,86 %	136 942
CIL	19,50	16,07 %	20,82 %	134 473
CIMENT DE BIZERTE	1,44	13,39 %	-24,21 %	16 043

Les plus fortes Baisses

Valeur	Clôture	Var. Mois	Performance	Volume (TND)
AMS	0,70	-19,54 %	-22,22 %	32 720
SITS	2,15	-18,25 %	-8,90 %	18 014
UNIMED	7,48	-12,82 %	-23,28 %	3 945 382
ICF	64,04	-10,73 %	-8,51 %	486 828
SOMOCER	0,97	-10,19 %	-3,00 %	475 461

Valeurs les plus Actives

Valeur	Clôture	Var. Mois	Performance	Volume (TND)
ARTES	4,28	5,68 %	4,39 %	45 132 442
ATTIJARI BANK	33,30	2,81 %	19,78 %	42 978 843
SFBT	19,60	-5,13 %	3,10 %	10 437 218
BIAT	118,90	11,12 %	26,09 %	9 377 664
UIB	16,78	-1,29 %	-2,10 %	8 558 275

Evolution sectorielle

Indice	Clôture	Var. mois	Var. Année
Banques	3 978,93	2,05 %	4,82 %
Services Financiers	5 772,31	7,09 %	10,52 %
Services aux	2 397,57	1,75 %	-10,09 %
Distribution	3 750,76	2,26 %	-10,45 %
Biens de Consommation	9 230,36	-1,77 %	6,23 %
Industries	1 564,12	4,75 %	5,74 %
Bâtiment et Matériaux de	795,41	7,69 %	9,83 %
Matériaux de Base	3 033,67	7,14 %	3,41 %
Sociétés Financières	4 341,92	2,26 %	4,68 %
Assurance	12 174,65	1,35 %	-3,26 %
Agro-alimentaire et	11 961,61	-1,99 %	7,19 %

Taux de participation étrangère et capitalisation boursière

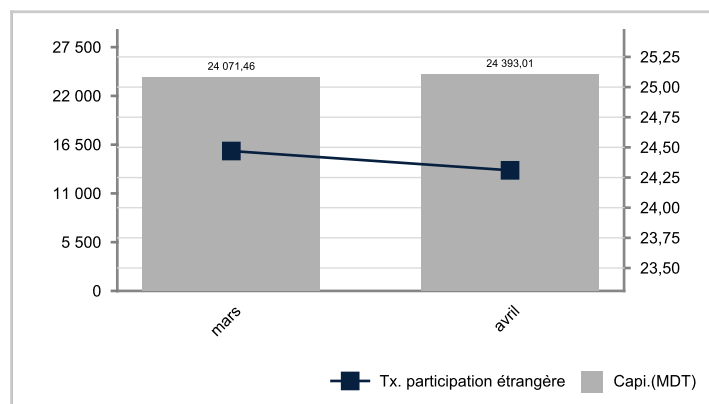

Taux de change	Dernier	Var. / Année
TND/ 1 Euro	3,346	0,00 %
TND/ 1 US Dollar	2,763	0,00 %

Actualités mensuelles

BH BANK:

La publication des indicateurs d'activité du 1er trimestre 2021 montre une croissance à deux chiffres du PNB soit 13,4% à 132,691 MD. La bonne performance des activités de marché ainsi que la maîtrise de coût des ressources sont derrière cette croissance. Les charges opératoires progressent de 1,9% à 47,872 MD soit 36% du PNB contre 40,2% en 2020. Les crédits affichent un repli de -1,4% à 9 690 MD. Les dépôts affichent une régression de -4,2% 6 929 MD.

BIAT :

La BIAT a décidé de procéder à la réalisation de la réduction la valeur nominale de son action de 10 à 5 dinars à partir du 04 mai 2021. A compter de cette date, le capital social sera fixé à la somme de 178,500 MD, réparti en 35.700.000 actions d'une valeur nominale de Cinq (5) dinars chacune.

TPR :

TPR annonce un résultat net individuel 2020 de 20,946 MD (stable par rapport à celui de l'année 2019). Le conseil d'administration propose un dividende de 0,300 TND/action.

TLF :

TLF a annoncé un résultat net part du groupe de 8,979 MD soit une baisse de 19,3%.

SOTUVER :

Sur le premier trimestre 2021, les revenus ont progressé de 9,0% à 24,962 MD. L'export a boosté les ventes de en alignant une hausse de 38,1% à 13,771 MD (63% du CA global). En revanche, l'activité locale a accusé une baisse de 13,4% à 11,191 MD.

TELNET

Telnet annonce des revenus à fin mars 2021 en progression de 15,39% à 11,5 MD grâce à la bonne tenue des pôles R&DIP (+23,6%) et TIR (+12,7%) compensant la baisse des revenus du pôle PLM (-20,3%). L'EBITDA a bondi de 36,6% à 2,4 MD avec unemarge d'EBITDA de 20,7% vs. 17,5% au T1 2020. Les charges financières nettes s'élèvent à 0,357 MD vs. -0,04 MD au T1 2020

Données mensuelles											Sur l'année			Indicateurs							
Valeur	VN	Clôture	Var. M	P.Haut	P.Bas	Nbr. Tr.	Quantité	Capitaux (DT)	Capi.(MDT)	P. Etrangère	P. Haut	P. Bas	Performance	Div. 19	R. div	P/E 18	P/E 19	PBV 19			
Bancaire																					
AB	5	23.000	6,98 %	24,00	21,25	280	23 659	536 088	609,06	10.76%	24,00	20,80	5,99 %	2,15	9.35%	4,16	6,19	0,52			
ATB	1	2.700	-3,57 %	2,85	2,63	621	911 675	2 526 968	270,00	64.25%	3,01	2,63	-5,59 %		0.00%	30,61	21,67	0,46			
BH	5	9.550	7,30 %	9,55	8,66	420	115 477	1 049 161	454,58	0.84%	9,55	7,70	3,92 %	0,60	6.28%	3,28	6,22	0,42			
BIAT	10	118.900	11,12 %	120,00	107,00	1 123	81 991	9 377 664	2 122,36	0.97%	120,00	91,60	26,09 %	5,00	4.21%	6,16	7,65	1,20			
BNA	5	7.500	0,00 %	7,80	7,06	890	287 934	2 108 078	480,00	2.39%	8,81	7,00	-15,16 %		0.00%	2,89	3,66	0,31			
BT	1	6.560	-3,95 %	6,87	6,37	496	187 816	1 247 231	1 476,00	36.75%	6,99	6,05	-3,53 %	0,35	5.34%	10,98	15,63	1,36			
BTE	20	7.390	2,64 %	7,61	6,49	59	5 388	37 264	7,39	0.07%	8,20	6,49	-7,39 %		0.00%	8,21	1,70	0,05			
STB	5	3.000	-4,76 %	3,19	2,93	267	61 384	186 864	466,12	1.29%	3,39	2,74	-10,45 %		0.00%	6,31	2,61	0,43			
TJARI	5	33.300	2,81 %	34,45	32,40	496	1 188 58	42 978 843	1 356,71	58.99%	34,45	25,00	19,78 %	2,70	8.11%	7,67	9,69	1,53			
UBCI	5	22.230	5,86 %	24,00	20,37	34	2 585	59 262	444,63	50.24%	24,00	20,00	10,49 %	1,00	4.50%	7,75	10,47	0,99			
UIB	5	16.780	-1,29 %	17,40	16,10	238	512 675	8 558 275	546,36	52.36%	18,30	15,50	-2,10 %	0,70	4.17%	4,70	8,38	0,76			
WIFAK	5	6.810	0,30 %	6,90	6,70	23	9 545	65 022	204,30	33.56%	6,90	6,39	4,77 %		0.00%	NS	NS	1,31			
																Indicateurs par secteur			7,57	9,37	1,03
Leasing																					
ATL	1	1.550	-0,32 %	1,80	1,55	275	95 844	162 177	50,38	0.04%	1,80	1,36	2,24 %	0,08	5.16%	30,16	9,54	0,50			
BHL	5	1.620	0,62 %	1,72	1,33	22	1 303	1 965	11,34	1.06%	1,82	1,26	21,80 %		0.00%	NS	NS	0,39			
BL	1	2.150	11,98 %	2,15	1,87	42	24 086	45 546	64,50	40.00%	2,15	1,81	19,44 %	0,11	5.12%	10,66	9,36	0,73			
CIL	5	19.500	16,07 %	19,50	16,80	47	7 337	134 473	97,50	0.28%	19,50	16,25	20,82 %	1,60	8.21%	7,33	7,83	0,95			
HL	5	3.200	-2,74 %	3,20	3,11	35	13 236	42 300	35,20	18.04%	3,38	2,93	0,00 %		0.00%	53,33	NS	0,50			
TJL	10	11.560	28,44 %	11,56	8,88	102	13 722	136 942	31,79	0.02%	11,56	8,76	3,86 %	0,50	4.33%	9,21	9,84	0,58			
TLF	5	11.100	2,68 %	11,30	10,49	179	52 113	576 151	119,88	4.63%	11,30	9,20	7,87 %	0,36	3.24%	13,35	10,77	0,54			
																Indicateurs par secteur			16,76	9,48	0,66
Assurances																					
ASSMA	10	62.500	-2,34 %	64,49	60,82	202	9 552	601 292	281,25	0.00%	64,99	58,20	8,70 %		0.00%	16,35	15,18	2,19			
AST	5	59.000	0,00 %	0,00	0,00	0	0	0	354,00	30.19%	59,50	59,00	-0,84 %		0.00%	21,69	6,90	2,16			
BHASS	5	46.500	0,00 %	47,50	47,50	1	80	3 800	123,69	0.00%	48,90	47,50	0,00 %	1,00	2.15%	13,01	12,80	1,76			
STAR	10	121.990	6,10 %	124,49	117,00	104	12 295	1 498 202	281,52	41.68%	124,49	108,00	-0,80 %	2,84	2.33%	15,87	12,76	0,79			
TRE	5	7.400	2,21 %	7,66	7,15	137	29 187	217 143	148,00	0.10%	7,69	7,00	-5,01 %	0,25	3.38%	12,70	12,10	0,74			
																Indicateurs par secteur			17,03	11,51	1,62
Sociétés d'investissement																					
PLTU	5	41.580	0,00 %	41,58	41,58	1	8 000	332 640	41,58	0.00%	46,98	41,58	-2,98 %	4,00	9.62%	14,69	9,26	2,19			
SPDIT	1	8.200	8,57 %	8,69	7,53	79	34 773	294 496	229,60	0.03%	8,78	7,53	15,53 %	0,60	7.32%	10,47	13,57	3,24			
TINV	2	12.510	5,30 %	12,89	11,50	52	11 408	137 550	12,08	0.03%	14,50	11,25	-12,52 %		0.00%	27,46	43,16	2,42			
																Indicateurs par secteur			11,82	14,20	3,06
Distribution Automobile																					
ARTES	1	4.280	5,68 %	4,76	3,98	331	8 947 80	45 132 442	163,71	14.51%	4,76	3,80	4,39 %		0.00%	5,27	5,46	0,91			
CITY	1	9.390	4,33 %	9,54	8,52	224	36 723	337 697	169,02	0.46%	9,54	8,16	13,82 %	0,83	8.84%	11,16	8,42	3,53			
NAKL	1	12.300	0,00 %	12,30	11,94	93	11 718	143 224	369,00	11.25%	12,50	11,94	0,00 %	0,65	5.29%	15,20	10,57	2,20			
UADH	1	0.740	8,82 %	0,89	0,64	1 646	1 272 75	921 722	27,35	7.00%	2,84	0,64	-73,28 %		0.00%	NS	14,55	0,32			
																Indicateurs par secteur			11,91	9,07	2,15
Composants Automobile																					
ASSAD	1	4.000	-2,20 %	4,14	3,80	545	172 047	685 422	48,00	1.77%	4,50	3,80	-9,91 %		0.00%	5,76	15,48	0,86			
GIF	1	0.800	6,67 %	0,90	0,72	664	254 173	201 637	8,45	0.38%	1,37	0,72	-41,61 %		0.00%	NS	NS	3,13			
STIP	3	1.210	10,00 %	1,21	1,11	10	3 653	4 094	5,09	30.03%	1,64	0,92	31,52 %		0.00%	NS	NS	N			
																Indicateurs par secteur			5,76	15,48	N
Immobilier																					
SIMPA	5	34.500	0,00 %	34,50	34,50	32	4 063	140 174	37,95	0.07%	35,99	28,23	4,54 %		0.00%	NS	NS	0,53			
SITS	1	2.150	-18,25 %	2,70	2,24	22	7 789	18 014	33,54	32.05%	2,81	2,12	-8,90 %		0.00%	31,06	4,18	0,91			
SOKNA	1	2.570	-2,28 %	2,78	2,42	47	8 719	21 606	12,98	0.06%	3,11	2,42	-10,14 %		0.00%	20,28	ns	0,38			
																Indicateurs par secteur			28,05	4,18	0,66
Industrie Agro-alimentaire & Boissons																					
CREAL	1	9.090	-4,32 %	9,50	8,86	22	12 400	115 707	44,44	3.08%	9,75	8,73	-1,20 %		0.00%	16,04	13,63	2,49			
DH	10	14.600	0,69 %	15,10	14,50	307	126 644	1 877 287	801,65	9.51%	15,10	14,20	-2,01 %		0.00%	25,95	17,23	3,92			
LNDOR	1	9.000	6,76 %	9,00	8,22	140	39 575	335 653	101,04	5.78%	9,00	7,15	27,30 %		0.00%	16,76	21,68	1,58			
SFBT	1	19.600	-5,13 %	21,22	17,35	2 017	543 688	10 437 218	4 851,00	61.94%	21,22	17,35	3,10 %	0,72	3.67%	23,00	23,04	4,94			
SOPAT	1	1.350	-1,46 %	1,40	1,33	176	217 332	296 505	51,11	0.21%	1,59	1,17	3,85 %		0.00%	55,56	NS	N			
																Indicateurs par secteur			23,53	22,14	4,63
Produits ménagers et de soins personnels																					
LSTR	2	0.960	-4,00 %	1,02	0,96	79	18 961	18 623	9,88	0.03%	1,25	0,96	-19,33 %		0.00%	NS	NS	N			
SAH	1	12.600	-2,48 %	13,10	12,30	1 816	572 121	7 313 117	823,36	19.54%	13,19	11,71	2,44 %		0.00%	36,14	35,88	2,83			
SAM	1	2.600	-2,62 %	2,75	2,55	320	98 598	259 290	14,46	9.45%	2,80	2,51	-4,76 %		0.00%	5,69	7,99	1,28			
																Indicateurs par secteur			35,62	35,39	2,77

Données mensuelles											Sur l'année			Indicateurs					
Valeur	VN	Clôture	Var. M	P.Haut	P.Bas	Nbr. Tr.	Quantité	Capitaux (DT)	Capi.(MDT)	P. Etrangère	P. Haut	P. Bas	Performance	Div. 19	R. div	P/E 18	P/E 19	PBV 19	
Matériaux de construction																			
CC	1	2.240	11,44 %	2,29	2,00	2 908	3 173 80	6 837 075	769,72	6.40%	2,29	1,82	17,89 %	0,00%	NS	39,74	5,66		
MPBS	2	3.340	4,70 %	3,45	2,86	513	201 870	613 789	34,52	0.04%	3,81	2,86	-13,02 %	0,00%	9,89	11,86	0,98		
SCB	1	1.440	13,39 %	1,44	1,12	53	12 984	16 043	63,43	0.21%	1,88	1,12	-24,21 %	0,00%	NS	NS	2,03		
SMD	1	2.050	5,13 %	2,05	1,95	11	1 792	3 521	25,42	2.12%	2,05	1,91	7,33 %	0,00%	25,68	NS	0,80		
SOMOC	1	0.970	-10,19 %	1,08	0,96	734	473 837	475 461	39,44	1.85%	1,12	0,93	-3,00 %	0,00%	6,91	ns	0,59		
SOTEM	1	3.330	-0,60 %	3,33	3,33	2	1 000	3 330	114,93	0.01%	3,53	3,28	-5,93 %	0,00%	54,73	49,54	2,90		
TPR	1	4.370	9,52 %	4,48	3,95	373	165 948	714 632	218,50	3.84%	4,48	3,80	5,30 %	0,00%	11,04	10,08	1,79		
														Indicateurs par secteur			23,03	34,19	4,18
Distribution																			
MAG	1	17.700	0,51 %	18,49	17,65	23	7 112	127 721	203,22	10.01%	19,39	17,61	-8,72 %	0,00%	66,63	NS	N		
MGR	1	3.150	-0,63 %	3,18	3,10	102	29 932	93 566	41,58	0.00%	3,24	3,04	-0,94 %	0,00%	13,03	8,83	1,57		
MNP	2	5.880	-1,84 %	5,99	5,51	128	33 830	193 782	117,42	0.00%	6,29	5,45	-4,54 %	0,00%	NS	ns	1,98		
														Indicateurs par secteur			57,53	8,83	N
Transport Aérien																			
TAIR	1	0.560	-5,09 %	0,60	0,54	625	518 872	292 693	59,47	7.50%	0,77	0,54	-5,08 %	0,00%	NS	NS	N		
														Indicateurs par secteur			-	-	N
Médias																			
MIP	1	0.290	0,00 %	0,00	0,00	0	0	0	1,28	10.05%	0,29	0,14	107,14 %	0,00%	NS	NS	N		
														Indicateurs par secteur			-	-	N
Industrie Pharmaceutique																			
ADWYA	1	4.700	-8,74 %	5,18	4,51	893	354 877	1 729 488	101,18	3.48%	5,20	3,89	5,14 %	0,10	2,13%	65,28	63,24	2,64	
SIPHA	5	6.180	37,33 %	6,18	4,60	38	1 047	5 618	11,12	0.82%	6,18	3,32	60,94 %	0,00%	NS	NS	N		
UMED	1	7.480	-12,82 %	8,57	6,80	1 097	548 360	3 945 382	239,36	18.35%	9,73	6,80	-23,28 %	0,00%	13,04	13,53	2,39		
														Indicateurs par secteur			28,56	28,30	2,34
Industrie Chimique																			
AL	25	103.050	-0,73 %	106,00	100,00	22	300	30 838	168,74	59.19%	113,00	77,00	32,37 %	0,00%	14,23	13,46	2,76		
ALKIM	10	44.280	-2,98 %	0,00	0,00	0	0	0	86,22	0.09%	47,79	45,64	-7,36 %	0,00%	NS	NS	N		
ICF	10	64.040	-10,73 %	74,98	62,18	366	6 959	486 828	134,48	27.04%	80,00	62,18	-8,51 %	1,50	2,34%	3,49	5,80	1,16	
														Indicateurs par secteur			9,46	10,06	0,38
Autres industries																			
AMS	5	0.700	-19,54 %	0,90	0,67	240	41 182	32 720	4,60	0.59%	1,40	0,67	-22,22 %	0,00%	NS	NS	N		
ECYCL	1	29.600	2,81 %	30,20	28,65	1 375	206 472	6 061 818	263,74	33.77%	30,23	24,91	15,62 %	1,52	5,14%	30,24	15,88	5,64	
NBL	1	4.480	12,00 %	4,48	3,80	535	194 004	804 352	19,04	0.00%	4,48	3,80	2,28 %	0,36	8,04%	6,95	14,21	1,60	
OTH	1	11.690	-0,93 %	11,89	11,50	296	112 403	1 319 140	626,58	22.85%	12,19	11,45	-2,58 %	0,25	2,14%	27,57	31,69	1,81	
PGH	1	13.100	7,82 %	13,70	12,35	935	216 929	2 865 691	2 358,05	0.63%	13,70	9,30	26,08 %	0,00%	15,51	18,07	2,58		
PLAST	1	1.950	-2,50 %	2,00	1,85	39	2 989	5 801	22,31	8.30%	2,15	1,85	-7,14 %	0,00%	22,31	15,94	1,19		
SIAME	1	4.240	0,95 %	4,39	4,02	516	171 841	726 856	59,53	0.29%	4,42	3,90	3,67 %	0,00%	21,73	23,25	2,10		
SOTUV	1	6.360	-5,78 %	6,75	6,36	582	183 343	1 203 820	211,25	0.05%	7,10	6,36	-8,88 %	0,00%	12,13	18,12	3,06		
STPAP	1	4.760	28,65 %	4,81	3,59	1 562	1 006 00	4 075 532	133,00	2.93%	4,81	3,59	3,48 %	0,00%	9,96	6,26	1,74		
														Indicateurs par secteur			18,31	19,85	2,64
Pétrole & Gaz																			
STPIL	5	12.300	3,36 %	12,56	11,80	91	11 793	141 966	50,90	1.22%	12,56	11,70	4,24 %	0,00%	7,17	6,87	1,13		
														Indicateurs par secteur			7,17	6,87	1,13
Télécommunication																			
CELL	1	5.150	5,10 %	5,27	4,76	195	71 184	356 142	22,98	3.06%	5,34	4,40	3,62 %	0,00%	NS	NS	2,76		
SERVI	1	2.010	-2,90 %	2,10	1,98	639	150 198	303 879	23,87	11.25%	2,35	1,85	0,00 %	0,00%	NS	NS	N		
SOTET	5	3.630	-1,89 %	3,74	3,38	600	103 308	371 711	16,83	7.90%	4,94	3,38	-25,61 %	0,00%	4,16	NS	0,73		
TGH	1	0.760	1,33 %	0,82	0,70	1 363	1 216 17	917 185	82,08	0.08%	0,96	0,65	8,57 %	0,00%	NS	NS	2,18		
														Indicateurs par secteur			4,16	-	1,63
Technologie																			
AETEC	1	0.470	-4,08 %	0,48	0,44	66	65 621	29 661	1,04	10.11%	0,62	0,44	-22,95 %	0,00%	NS	NS	N		
TLNET	1	8.100	-5,81 %	8,60	7,95	584	127 341	1 047 761	98,26	0.16%	9,15	7,95	-3,57 %	0,00%	10,40	22,43	3,40		
														Indicateurs par secteur			10,40	22,43	3,36