

Performance du marché

Volume de transactions (MDT)	97,601
Nombre de transactions	30 512
Capitalisation (MDT)	24 303,88
PER 2019 (x)	14,42
PBV 2019 (x)	1,56
Rend. Dividende (en %)	3,78

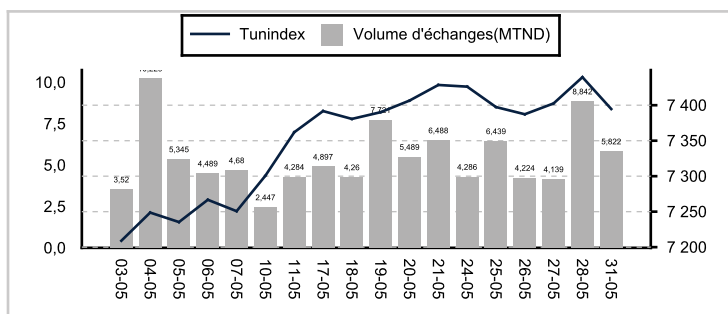

Performance	Niveau	Var. / Mois	Var. / Année	12 mois
TunIndex	7 394,62	3,22 %	7,40 %	13,96 %
TunIndex 20	3 263,60	3,67 %	9,69 %	15,86 %

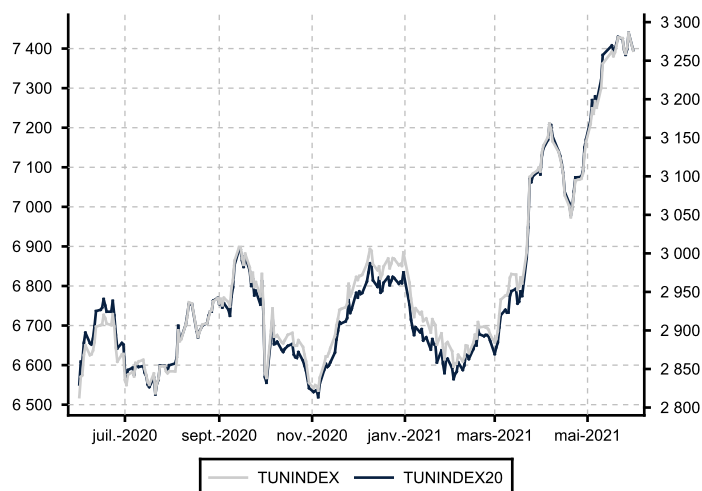

Tendance mensuelle du marché

Pour le mois de mai 2021, la bourse de Tunis termine sur un gain mensuel de +3,22% clôturant le 5ème mois de l'année à +7,40%. En effet, L'indice majeur de la Bourse de Tunis, le TUNINDEX se situe à 7394,62 dans un volume d'échange mensuel de 97,601 MDT.

Performance des valeurs

La valeur BH BANK s'est affichée la première dans la liste des titres les plus performants du mois, enregistrant une hausse de 16,59% à 10,47 dinars. La publication des indicateurs d'activité du 1er trimestre 2021 montre une croissance à deux chiffres du PNB soit 13,4% à 132,691 MD. Les crédits affichent un repli de -1,4% à 9 690 MD. Les dépôts affichent une régression de -4,2% à 6 929 MD.;

Dans un territoire aussi vert, AIR LIQUIDE s'est envolée de 13,06% à 116,51 dinars. Le titre BIAT a grimpé de 12,82% à 61,83 dinars.

Du côté des baisses, AETECH accuse le plus fort recul du mois de -12,77% à 0,41 dinar. La société a annoncé un chiffre d'affaires de 6,172 MD vs 7,134 une année auparavant. L'EBITDA a enregistré une régression passant de 0,453 MD en 2019 à 0,011 MD en 2020. Le bénéfice net 2020 a atteint 0,291 MD vs -0,226 MD en 2019 soit une hausse de 228% suite à la réalisation de gains sur éléments non récurrents. Au même chapitre, le titre BEST LEASE s'est dégradé de 7,44% à 1,99 dinar.

BIAT est la valeur la plus liquide de notre place boursière pour ce mois, enregistrant un montant mensuel d'échangé de 13,156 MDT. De même, le titre ONE TECH HOLDING a pu drainer un volume d'échange de 11,791 MDT suivi du titre SAH qui affiche un volume de 8,953 MDT.

Les plus fortes Hausses

Valeur	Clôture	Var. Mois	Performance	Volume (TND)
BH BANK	10,47	16,59 %	21,17 %	4 634 289
AIR LIQUIDE TSIE	116,51	13,06 %	49,66 %	188 152
BIAT	61,83	12,82 %	42,25 %	13 156 401
ICF	71,07	10,98 %	1,53 %	368 735
CITY CARS	10,40	10,76 %	26,06 %	1 229 403

Les plus fortes Baisses

Valeur	Clôture	Var. Mois	Performance	Volume (TND)
AETECH	0,41	-12,77 %	-32,79 %	1 771
Best Lease	1,99	-7,44 %	10,56 %	2 744
MONOPRIX	5,50	-6,46 %	-10,71 %	308 638
GIF	0,75	-6,25 %	-45,25 %	128 461
CELLCOM	4,86	-5,63 %	-2,21 %	187 158

Valeurs les plus Actives

Valeur	Clôture	Var. Mois	Performance	Volume (TND)
BIAT	61,83	12,82 %	42,25 %	13 156 401
One Tech Holding	12,16	6,11 %	3,37 %	11 790 874
SAH	12,75	1,19 %	3,66 %	8 952 727
CARTHAGE CEMENT	2,22	-0,89 %	16,84 %	7 174 436
SFBT	19,10	-2,55 %	0,47 %	5 955 279

Evolution sectorielle

Indice	Clôture	Var. mois	Var. Année
Banques	4 235,12	6,44 %	11,57 %
Services Financiers	5 861,47	1,55 %	12,23 %
Services aux	2 458,32	2,53 %	-7,81 %
Distribution	3 833,82	2,21 %	-8,47 %
Biens de Consommation	9 109,46	-1,31 %	4,84 %
Industries	1 591,08	1,72 %	7,57 %
Bâtiment et Matériaux de	795,23	-0,02 %	9,81 %
Matériaux de Base	3 191,63	5,21 %	8,79 %
Sociétés Financières	4 597,45	5,89 %	10,84 %
Assurance	12 454,61	2,30 %	-1,04 %
Agro-alimentaire et	11 711,95	-2,09 %	4,95 %

Taux de participation étrangère et capitalisation boursière

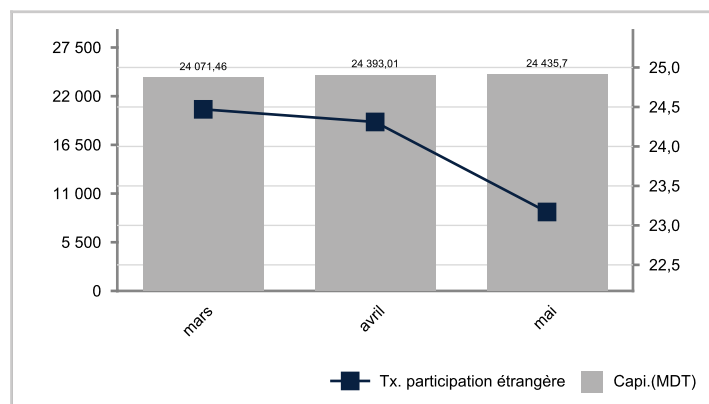

Taux de change	Dernier	Var. / Année
TND/ 1 Euro	3,356	0,00 %
TND/ 1 US Dollar	2,749	0,00 %

Actualités mensuelles

-Amen Bank :

La mise en paiement du dividende relatif à l'exercice 2020, d'un montant unitaire de 2,150 DT, à partir du Jeudi 06 Mai 2021.

-POULINA :

PGH annonce un Résultat net part de groupe 2020 en baisse de 42,6% à 74,937 MD. Le recul du résultat net s'explique par l'effondrement du résultat financier (-152,994 MD en 2020 vs. -97,541 MD en 2019), suite à l'augmentation du coût de l'endettement (-185,068 MD en 2020 vs. 169,707 MD une année auparavant) et à la baisse des plus-values (seulement 7,578 MD en 2020 contre 61,623 MD en 2019).

-Délice Holding :

Délice Holding annonce une croissance de son résultat net part du groupe 2020 de +24,2% à 57,816 MD. L'EBITDA a progressé de 26,4% à 134,871 MD. La dette financière nette 2020 à 152,334 MD vs. 179,073 MD en 2019.

-SAH :

Le fabricant de produits d'hygiène a publié un résultat net part du groupe 2020 en croissance de 45,5% à 33,389 MD vs. 22,954 MD en 2019. L'EBITDA ressort est en progression à 115,456 MD (18,4% de marge d'EBITDA) vs. 81,293 MD une année auparavant (14,5% de marge d'EBITDA). La dette financière nette du groupe se monte à 333,511 MD vs. 295 MD en 2019.

-SIAME :

La société a réalisé un résultat net 2020 stable autour de 2,7 MD. L'EBITDA 2020 se situe à 5,365 MD (une marge d'EBITDA autour de 15,9%) vs. 5,603 MD en 2019 (15,8% de marge d'EBITDA). Le cash-flow d'exploitation a également bien résisté : 5,563 MD en 2020 vs. 5,982 MD en 2019.

-UNIMED :

Les actionnaires de référence de la société UNIMED portent à la connaissance du public que les discussions avec le fonds d'investissement « East Lane Partners » pour la mise en place d'un éventuel partenariat sont maintenues et ce, sur une base non exclusive.

-SOTUVER :

SOTUVER annonce un résultat net 2020 de 16,296 MD, soit une progression de 35,3% en glissement annuel. EBITDA 2020 a progressé de 5,4% à 27,853 MD (un taux de marge en hausse de 330 pb à 30,6%).

Données mensuelles											Sur l'année			Indicateurs							
Valeur	VN	Clôture	Var. M	P.Haut	P.Bas	Nbr. Tr.	Quantité	Capitaux (DT)	Capi.(MDT)	P. Etrangère	P. Haut	P. Bas	Performance	Div. 19	R. div	P/E 18	P/E 19	PBV 19			
Bancaire																					
AB	5	21.500	3,26 %	22,90	20,32	388	44 266	956 605	569,34	10.76%	24,00	20,32	9,45 %	2,15	10.00	3,88	5,78	0,49			
ATB	1	2.730	1,11 %	2,83	2,65	383	248 468	672 256	273,00	64.25%	3,01	2,63	-4,54 %	0,00%	30,95	21,91	0,47				
BH	5	10.470	16,59 %	10,54	9,51	712	433 753	4 634 289	498,37	0.84%	10,54	7,70	21,17 %	0,60	5.73%	3,59	6,82	0,46			
BIAT	5	61.830	12,82 %	121,74	59,49	1 881	205 555	13 156 401	2 207,33	0.97%	121,74	59,49	42,25 %	5,00	8.09%	6,40	7,96	1,25			
BNA	5	8.200	9,33 %	8,51	7,51	1 563	609 074	4 935 342	524,80	2.39%	8,81	7,00	-7,24 %	0,50	6.10%	4,00	4,88	0,32			
BT	1	6.350	2,19 %	6,64	6,20	804	455 253	2 853 661	1 428,75	36.75%	6,99	6,05	-1,43 %	0,35	5.51%	10,63	15,13	1,31			
BTE	20	7.520	1,76 %	7,52	6,75	34	1 829	12 708	7,52	0.07%	8,20	6,49	-5,76 %	0,00%	1,73	NS	0,04				
STB	5	3.040	1,33 %	3,13	2,94	347	110 153	331 877	472,34	1.29%	3,39	2,74	-9,25 %	0,00%	2,64	6,90	0,41				
TJARI	5	31.900	4,22 %	33,70	29,60	503	81 035	2 575 403	1 299,67	58.99%	34,45	25,00	24,84 %	2,70	8.46%	7,35	9,28	1,47			
UBCI	5	21.800	2,42 %	22,91	21,60	31	3 031	66 917	436,03	50.24%	24,00	20,00	13,15 %	1,00	4.59%	7,60	10,27	0,97			
UIB	5	16.800	4,48 %	17,34	16,20	266	74 235	1 238 204	547,01	52.36%	18,30	15,50	2,28 %	0,70	4.17%	4,70	8,39	0,76			
WIFAK	5	6.970	2,35 %	7,00	6,90	23	20 650	143 685	209,10	33.56%	7,00	6,39	7,23 %	0,00%	NS	NS	1,34				
																Indicateurs par secteur			7,33	9,54	1,02
Leasing																					
ATL	1	1.600	3,23 %	1,62	1,46	340	119 351	184 183	52,00	0.04%	1,80	1,36	5,54 %	0,08	5.00%	31,14	9,85	0,51			
BHL	5	1.550	-4,32 %	1,64	1,49	17	901	1 390	10,85	1.06%	1,82	1,26	16,54 %	0,00%	NS	NS	0,37				
BL	1	1.990	-7,44 %	2,09	2,09	2	1 313	2 744	59,70	40.00%	2,15	1,81	10,56 %	0,11	5.53%	9,87	8,66	0,68			
CIL	5	18.490	3,92 %	20,60	16,56	38	2 651	51 944	92,45	0.28%	20,60	16,25	25,55 %	1,80	9.74%	6,95	7,43	0,90			
HL	5	3.250	1,56 %	3,25	3,16	25	21 845	69 198	35,75	18.04%	3,38	2,93	1,56 %	0,00%	54,17	NS	0,51				
TJL	10	11.350	2,38 %	12,26	11,35	107	6 589	79 158	31,21	0.02%	12,26	8,76	6,33 %	0,50	4.41%	9,05	9,66	0,57			
TLF	5	10.740	0,03 %	11,07	10,40	39	3 604	38 997	115,99	4.63%	11,30	9,20	7,91 %	0,36	3.35%	12,92	10,42	0,52			
																Indicateurs par secteur			16,97	9,18	0,63
Assurances																					
ASSMA	10	65.000	4,00 %	67,00	60,70	324	43 072	2 753 109	292,50	0.00%	67,00	58,20	13,04 %	0,00%	17,92	12,65	1,97				
AST	5	60.000	1,70 %	60,00	59,01	4	55	3 273	360,00	30.19%	60,00	59,00	0,84 %	0,00%	7,02	14,11	2,35				
BHASS	5	46.500	0,00 %	0,00	0,00	0	0	0	123,69	0.00%	48,90	47,50	0,00 %	1,00	2.15%	13,01	12,80	1,76			
STAR	10	122.500	2,75 %	125,51	121,98	16	12 708	1 466 881	282,69	41.68%	125,51	108,00	1,92 %	2,84	2.32%	12,82	17,24	0,77			
TRE	5	7.140	-0,11 %	7,50	6,95	64	35 593	263 524	142,80	0.10%	7,69	6,95	-5,12 %	0,24	3.50%	12,26	11,68	0,67			
																Indicateurs par secteur			12,28	14,06	1,63
Sociétés d'investissement																					
PLTU	5	41.000	-1,40 %	41,00	41,00	2	47	1 927	41,00	0.00%	46,98	41,00	-4,33 %	4,00	9.76%	14,49	9,13	2,16			
SPDIT	1	8.400	2,44 %	8,40	7,91	36	7 592	62 349	235,20	0.03%	8,78	7,53	18,34 %	0,60	7.14%	10,73	13,90	3,32			
TINV	2	12.200	-2,48 %	12,51	11,70	41	4 163	50 032	11,79	0.03%	14,50	11,25	-14,68 %	0,00%	26,78	42,09	2,36				
																Indicateurs par secteur			11,92	14,38	3,12
Distribution Automobile																					
ARTES	1	4.590	7,24 %	4,70	4,37	283	984 910	4 461 035	175,57	14.51%	4,76	3,80	11,95 %	0,00%	5,65	5,85	0,97				
CITY	1	10.400	10,76 %	10,70	9,25	571	120 937	1 229 403	187,20	0.46%	10,70	8,16	26,06 %	0,83	7.98%	12,36	8,91	3,23			
NAKL	1	12.200	-0,81 %	12,30	11,94	52	4 837	59 127	366,00	11.25%	12,50	11,94	-0,81 %	0,65	5.33%	15,08	10,49	2,18			
UADH	1	0.730	-1,35 %	0,88	0,73	1 889	1 460 91	1 180 009	26,98	7.00%	2,84	0,64	-73,65 %	0,00%	NS	14,35	0,31				
																Indicateurs par secteur			12,11	9,16	2,09
Composants Automobile																					
ASSAD	1	4.280	7,00 %	4,43	3,87	403	138 081	578 958	51,36	1.77%	4,50	3,80	-3,60 %	0,00%	6,16	16,57	0,92				
GIF	1	0.750	-6,25 %	0,84	0,73	533	167 430	128 461	7,92	0.38%	1,37	0,72	-45,25 %	0,00%	NS	NS	2,93				
STIP	3	1.300	7,44 %	1,30	1,24	8	1 355	1 755	5,47	30.03%	1,64	0,92	41,30 %	0,00%	NS	NS	N				
																Indicateurs par secteur			6,16	16,57	N
Immobilier																					
SIMPA	5	35.500	2,90 %	35,50	34,50	14	486	16 788	39,05	0.07%	35,99	28,23	7,58 %	0,00%	NS	NS	0,63				
SITS	1	2.290	6,51 %	2,29	2,21	31	3 521	7 874	35,72	32.05%	2,81	2,12	-2,97 %	0,00%	33,08	4,45	0,97				
SOKNA	1	2.570	0,00 %	2,57	2,43	45	9 140	22 705	12,98	0.06%	3,11	2,42	-10,14 %	0,00%	ns	NS	0,38				
																Indicateurs par secteur			33,08	4,45	0,73
Industrie Agro-alimentaire & Boissons																					
CREAL	1	9.190	1,10 %	9,25	8,70	25	1 132	9 988	44,93	3.08%	9,75	8,70	-0,11 %	0,17	1.85%	13,78	12,73	2,22			
DH	10	14.600	0,00 %	14,98	14,50	237	126 840	1 848 046	801,65	9.51%	15,10	14,20	-2,01 %	0,00%	25,95	17,23	3,92				
LNDOR	1	9.430	4,78 %	9,67	8,99	230	81 671	758 841	105,86	5.78%	9,67	7,15	33,38 %	0,00%	17,56	22,72	1,65				
SFBT	1	19.100	-2,55 %	19,80	18,45	1 367	309 736	5 955 279	4 727,25	61.94%	21,22	17,35	0,47 %	0,72	3.77%	22,42	22,45	4,82			
SOPAT	1	1.470	8,89 %	1,52	1,32	192	98 670	140 783	55,66	0.21%	1,59	1,17	13,08 %	0,00%	60,50	NS	N				
																Indicateurs par secteur			23,12	21,64	4,50
Produits ménagers et de soins personnels																					
LSTR	2	0.990	3,13 %	1,02	0,94	45	4 774	4 712	10,18	0.03%	1,25	0,94	-16,81 %	0,00%	NS	NS	N				
SAH	1	12.750	1,19 %	12,94	12,43	1 169	706 803	8 952 727	833,16	19.54%	13,19	11,71	3,66 %	0,00%	36,30	24,95	2,65				
SAM	1	2.800	7,69 %	2,80	2,55	272	67 108	178 282	15,57	9.45%	2,80	2,51	2,56 %	0,20	7.14%	6,13	8,60	1,38			
																Indicateurs par secteur			35,75	24,65	2,59

Données mensuelles											Sur l'année			Indicateurs				
Valeur	VN	Clôture	Var. M	P.Haut	P.Bas	Nbr. Tr.	Quantité	Capitaux (DT)	Capi.(MDT)	P. Etrangère	P. Haut	P. Bas	Performance	Div. 19	R. div	P/E 18	P/E 19	PBV 19
Matériaux de construction																		
CC	1	2.220	-0,89 %	2,29	2,16	2 300	3 212 88	7 174 436	762,85	6.40%	2,29	1,82	16,84 %		0.00%	NS	39,38	5,61
MPBS	2	3.340	0,00 %	3,43	2,95	276	66 837	211 537	34,52	0.04%	3,81	2,86	-13,02 %	0,10	2.99%	11,86	45,42	0,74
SCB	1	1.560	8,33 %	1,65	1,55	50	78 126	127 008	68,71	0.21%	1,88	1,12	-17,89 %		0.00%	NS	NS	2,20
SMD	1	2.060	0,49 %	2,08	2,00	7	384	794	25,54	2.12%	2,08	1,91	7,85 %		0.00%	25,80	NS	0,81
SOMOC	1	0.990	2,06 %	1,01	0,95	602	419 835	408 060	40,25	1.85%	1,12	0,93	-1,00 %		0.00%	7,05	ns	0,61
SOTEM	1	3.330	0,00 %	3,33	3,33	1	500	1 665	114,93	0.01%	3,53	3,28	-5,93 %		0.00%	54,73	49,54	2,90
TPR	1	4.400	0,69 %	4,50	4,26	267	139 936	613 875	220,00	3.84%	4,50	3,80	6,02 %		0.00%	11,11	10,15	1,80
Indicateurs par secteur														23,17	34,92	4,13		
Distribution																		
MAG	1	17.800	0,57 %	18,32	17,70	5	311	5 530	204,37	10.01%	19,39	17,61	-8,20 %		0.00%	NS	NS	N
MGR	1	3.140	-0,32 %	3,19	3,07	92	27 496	85 846	41,45	0.00%	3,24	3,04	-1,26 %	0,15	4.78%	12,99	8,80	1,57
MNP	2	5.500	-6,46 %	5,71	5,36	173	56 120	308 638	109,83	0.00%	6,29	5,36	-10,71 %		0.00%	ns	NS	2,20
Indicateurs par secteur														12,99	8,80	N		
Transport Aérien																		
TAIR	1	0.600	7,14 %	0,61	0,55	668	474 034	278 180	63,72	7.50%	0,77	0,54	1,69 %		0.00%	NS	NS	N
Indicateurs par secteur														-	-	N		
Médias																		
MIP	1	0.290	0,00 %	0,29	0,29	6	6	2	1,28	10.05%	0,29	0,14	107,14 %		0.00%	NS	NS	N
Indicateurs par secteur														-	-	N		
Industrie Pharmaceutique																		
ADWYA	1	4.900	4,26 %	5,07	4,56	507	244 772	1 170 740	105,49	3.48%	5,20	3,89	9,62 %	0,10	2.04%	68,06	65,93	2,75
SIPHA	5	6.200	0,32 %	6,24	6,10	8	110	674	11,16	0.82%	6,24	3,32	61,46 %		0.00%	NS	NS	N
UMED	1	7.140	-4,55 %	7,60	6,96	798	210 849	1 518 915	228,48	18.35%	9,73	6,80	-26,77 %	0,47	6.58%	12,44	12,92	2,28
Indicateurs par secteur														30,01	29,66	2,30		
Industrie Chimique																		
AL	25	116.510	13,06 %	119,98	106,14	117	1 629	188 152	190,79	59.19%	119,98	77,00	49,66 %		0.00%	15,21	12,28	2,52
ALKIM	10	42.290	-4,49 %	0,00	0,00	0	0	0	82,35	0.09%	47,79	45,64	-11,53 %		0.00%	NS	NS	N
ICF	10	71.070	10,98 %	75,00	64,02	188	5 238	368 735	149,25	27.04%	80,00	62,18	1,53 %	1,50	2.11%	3,87	6,43	1,29
Indicateurs par secteur														10,23	9,72	0,57		
Autres industries																		
AMS	5	0.700	0,00 %	0,82	0,68	228	46 917	34 230	4,60	0.59%	1,40	0,67	-22,22 %		0.00%	NS	NS	N
ECYCL	1	28.000	-0,35 %	29,90	27,50	1 126	118 223	3 380 644	249,48	33.77%	30,23	24,91	15,22 %	1,52	5.43%	28,61	15,02	5,34
NBL	1	4.550	1,56 %	4,70	4,35	382	77 548	350 592	19,34	0.00%	4,70	3,80	3,88 %	0,36	7.91%	14,43	15,85	1,60
OTH	1	12.160	6,11 %	12,90	11,50	1 766	975 166	11 790 874	651,78	22.85%	12,90	11,45	3,37 %	0,25	2.06%	28,68	32,97	1,88
PGH	1	12.790	-2,37 %	13,10	12,37	131	43 473	558 424	2 302,25	0.63%	13,70	9,30	23,10 %	0,26	2.03%	17,65	30,72	2,49
PLAST	1	1.860	-4,62 %	1,95	1,85	59	13 454	25 570	21,28	8.30%	2,15	1,85	-11,43 %		0.00%	21,28	15,20	1,14
SIAME	1	4.450	4,95 %	4,58	4,14	738	309 394	1 350 423	62,48	0.29%	4,58	3,90	8,80 %	0,12	2.70%	24,40	22,72	2,20
SOTUV	1	6.800	6,92 %	6,89	6,36	380	129 297	864 331	225,86	0.05%	7,10	6,36	-2,58 %	0,30	4.41%	12,97	19,37	3,28
STPAP	1	5.000	5,04 %	5,14	4,79	898	313 980	1 556 358	139,71	2.93%	5,14	3,59	8,70 %	0,43	8.60%	10,46	6,57	1,83
Indicateurs par secteur														19,91	28,13	2,58		
Pétrole & Gaz																		
STPIL	5	12.800	4,07 %	12,98	12,30	144	32 927	414 917	52,97	1.22%	12,98	11,70	8,47 %		0.00%	7,46	7,15	1,17
Indicateurs par secteur														7,46	7,15	1,17		
Télécommunication																		
CELL	1	4.860	-5,63 %	5,00	4,65	104	39 037	187 158	21,68	3.06%	5,34	4,40	-2,21 %		0.00%	NS	NS	2,60
SERVI	1	2.050	1,99 %	2,10	1,96	673	146 831	299 260	24,34	11.25%	2,35	1,85	1,99 %		0.00%	NS	NS	N
SOTET	5	3.590	-1,10 %	3,74	3,35	662	73 866	262 790	16,65	7.90%	4,94	3,35	-26,43 %		0.00%	4,11	NS	0,72
TGH	1	0.780	2,63 %	0,83	0,72	1 216	979 296	757 573	84,24	0.08%	0,96	0,65	11,43 %		0.00%	NS	NS	2,23
Indicateurs par secteur														4,11	-	1,63		
Technologie																		
AETEC	1	0.410	-12,77 %	0,48	0,41	27	4 258	1 771	0,91	10.11%	0,62	0,41	-32,79 %		0.00%	NS	NS	N
TLNET	1	8.900	9,88 %	8,95	7,94	557	138 111	1 162 617	107,96	0.16%	9,15	7,94	5,95 %		0.00%	24,65	15,10	3,34
Indicateurs par secteur														24,65	15,10	3,34		